EV. BILDUNGSWERK
DORTMUND

eBDo
Evangelisches Bildungswerk
Dortmund

ERWACHSENENBILDUNG
FAMILIENBILDUNG

2018

UNSER PROGRAMM
JULI – DEZEMBER

Evangelischer Kirchenkreis Dortmund

EVANGELISCHE KIRCHE IN
DORTMUND•LÜNEN•SELM

„Wenn ich an meine Bank denke, habe ich ein gutes Gefühl!“

Wie beurteilen Sie die *Bank für Kirche und Diakonie* im Vergleich zu anderen Banken? Diese und viele weitere Fragen haben wir unseren Kundinnen und Kunden gestellt. 98 Prozent der Befragten, die auch mit anderen Geldinstituten arbeiten, gaben an, dass die *Bank für Kirche und Diakonie* im Vergleich zu den anderen gut oder sehr gut ist. Das ist mehr als ein Gefühl.

Informieren Sie sich über die *Bank für Kirche und Diakonie* und unsere Angebote für Privatkunden unter: www.*KD-BANK*.de

Gemeinsam handeln – Gutes bewirken.

KD-BANK
Bank für Kirche und Diakonie

Liebe Leserin, lieber Leser!

Leben heißt Veränderung. Jede Lebensphase, jedes Jahr und jeder Tag bringt oft etwas Neues mit sich. Auch Bildung heißt sich verändern... sich mit Neuerungen auseinandersetzen. Mal ganz praktisch, dann wieder eher theoretisch.
Eine ganz praktische Veränderung können Sie im Herbst bei uns im Reinoldinum entdecken... die nächste Phase des Umbaus ist dann hoffentlich in den letzten Zügen. Wir freuen uns darauf, Sie dann in einem renovierten Gebäude begrüßen zu dürfen.
Da Veränderungen nicht immer planbar und vorhersehbar sind, sage ich bewusst... im Herbst... und nenne lieber keinen konkreteren Zeitpunkt. So viel sei Ihnen gesagt, es wird sicher (und) schön.

Und damit bei all der Veränderung etwas bleibt, freue ich mich, Sie nun zum Stöbern in unserem altbewährten Programm einzuladen, in dem es auch die ein oder andere Neuerung zu entdecken gibt.
Wir nehmen Sie schon jetzt mit auf den Weg zum Deutschen Evangelischen Kirchentag 2019 in Dortmund, bieten Ihnen Nordic Walking mit Ihrem Baby an oder laden Sie ein zum Austausch mit anderen Religionen und Kulturen.

Foto: Anke Sundermeier

Ihre

Katrin Köster

Katrin Köster
Leiterin des Ev. Bildungswerks Dortmund

Bildung schafft Zukunft! – Mit IHRER HILFE

Gerne möchten wir jedem die Teilnahme an unseren Kursen und Veranstaltungen ermöglichen – unabhängig vom Einkommen. Dabei sind wir auf Ihre Unterstützung angewiesen, um weiterhin einzelne Projekte, wie z.B. das Elterncafé Paulus oder Sprach- und Schulkurse für Migrantinnen und Geflüchtete aufrecht zu erhalten zu können. Wenn Sie die Arbeit des Ev. Bildungswerkes Dortmund unterstützen möchten, freuen wir uns über IHRE SPENDE.

Bankverbindung
Kreiskirchenkasse Dortmund
Sparkasse Dortmund
IBAN DE33 4405 0199 0001 0611 00
BIC DORTDE33XXX
Verwendungszweck Ev. Bildungswerk Dortmund

ERWACHSENENBILDUNG

MONATLICHE ANGEBOTE

15 – 16 Juli
16 – 18 August
19 – 21 September
21 – 24 Oktober
25 – 26 November
26 – 27 Dezember

KOOPERATIONEN

29 Vortragsthemen
30 – 31 Kooperation mit der Altenakademie
32 – 33 Kirche macht Schule

EVANGELISCHES BILDUNGSWERK
Inhaltsverzeichnis

FAMILIENBILDUNG

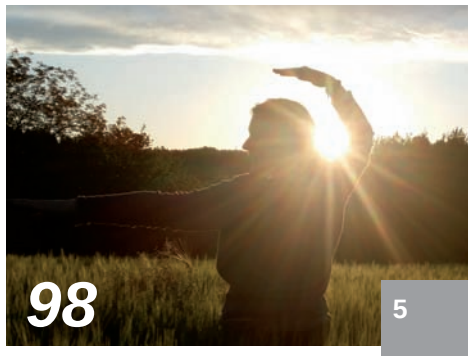

LEBEN MIT KINDERN

38 – 55 Krabbeln, spielen und entdecken
56 – 65 Gemeinsam etwas unternehmen
66 – 69 Elternthemen
70 – 75 Kooperationen mit KiTas und Familienzentren
76 Trauergruppen

AKTIV UND GESUND

78 – 82 Mode und Textiles
84 – 91 Kochen und Kulinarisches
92 – 98 Gesundheit und Wohlbefinden

FORTBILDUNG UND QUALIFIZIERUNG

FORTBILDUNG

101 Kursleitungstreffen
102 – 105 Fortbildungen
106 – 107 Babysitterkurse
108 – 109 Qualifizierung zur Tagespflegeperson

SONSTIGE INFORMATIONEN

3 Vorwort
8 Anfahrt und Kontakt: Reinoldinum
9 Anfahrt und Kontakt: Stephanus-Gemeindezentrum
11 Mitarbeiterübersicht
110 Unser Leitbild
111 Mitgliedschaften
111 Impressum
112 Allgemeine Geschäftsbestimmungen
113 Bankverbindungen
114 Anmeldeformular

INTERESSE, MIT UNS PROGRAMM ZU MACHEN?

Wir suchen Kursleiter(innen) und Referent(innen)

Wir möchten unser Bildungsangebot interessant und innovativ gestalten und sind offen für neue Ideen. Daher sind wir immer auf der Suche nach Referenten (m/w) und Kursleitern (m/w) für das Evangelische Bildungswerk Dortmund (Familien- und Erwachsenenbildung).
Ein formeller Abschluss ist nur in einigen Kursbereichen Voraussetzung.

DAS BIETEN WIR IHNEN

- Eine anspruchsvolle Nebentätigkeit auf Honorarbasis, die Sie zeitlich flexibel gestalten können
- Möglichkeiten zur persönlichen Weiterentwicklung dank unseres Fortbildungsangebotes für Kursleitende
- Unterstützung bei der Konzeption Ihres Angebotes
- Ein Netzwerk mit vielen neuen Kontakten

DAS SOLLTEN SIE MITBRINGEN

- Praxis-Erfahrung und Fachkenntnisse in den Bereichen Pädagogik, Gesundheit/Bewegung, Kultur, Gestaltung oder gesellschaftlicher Bildung
- Freude am Kontakt mit Menschen und am Weitergeben von Wissen, Können und Verhalten
- Sie vermitteln Ihr Wissen nach aktuellen pädagogischen Methoden und können Ihre Kursteilnehmer motivieren
- Sie sind zuverlässig, arbeiten selbständig und können auch einmal improvisieren

Schicken Sie Ihre Kurzbewerbung per E-Mail an katrin.koester@ekkdo.de

IHRE INFORMATIONEN SOLLTEN ENTHALTEN

- Idee und Inhalt Ihres Angebots
- Rahmenbedingungen (Raumbedarf, Medien, Veranstaltungsform)
- zentrale biographische Daten
- Ihre Erfahrungen

Wir archivieren Ihre Unterlagen und setzen uns bei Bedarf direkt mit Ihnen in Verbindung.

WIR FREUEN UNS AUF IHRE BEWERBUNG!

DO-Innenstadt

Reinoldinum

Evangelisches Bildungswerk

Schwanenwall 34, 44135 Dortmund

WIR SIND BARRIERE-FREI!

ERWACHSENENBILDUNG

Mo – Do: 09:30 – 11:00 und 11:30 – 15:00 Uhr
Fr: 11:30 – 14:00 Uhr

Telefon: 0231 8494 401
Fax: 0231 8494 406

E-Mail: bildungswerk@ekkdo.de
Internet: www.ev-kirche-dortmund.de

FAMILIENBILDUNG

Mo – Mi + Fr: 9:00 – 13:00 Uhr
Do: telefonisch von 14:00 – 18:00 Uhr

Telefon: 0231 8494 404
Fax: 0231 8494 406

E-Mail: familienbildung@ekkdo.de
Internet: www.familienbildung-do.de

Sollten Sie bei Ihrem Anruf nur den Anrufbeantworter erreichen, sprechen Sie bitte auf Band. Der AB schaltet sich auch ein, wenn unsererseits gesprochen wird.

Anfahrt

U-BAHN:

Haltestelle Kampstraße (ca. 10 min Fußweg)
Haltestelle Reinoldikirche (ca. 5 min Fußweg)

S-BAHN:

Haltestelle Stadthaus (ca. 10 min Fußweg)
Hauptbahnhof (ca. 15 min Fußweg)

Öffentliche Parkplätze und Parkhäuser stehen in unmittelbarer Nähe zur Verfügung

DO-Wickede

Stephanus-Gemeindezentrum

Nebenstelle der Familienbildung

Meylantstraße 85, 44319 Dortmund

WIR SIND BARRIERE-FREI!

FAMILIENBILDUNG

Mo: 09:00 – 12:00 Uhr
Do: 14:00 – 18:00 Uhr

Telefon: 0231 211 987
Fax: 0231 722 1013

E-Mail: familienbildung@ekkdo.de
Internet: www.familienbildung-do.de

Koordination: Britta Martin

Außerhalb der Sprechzeiten wenden Sie sich bitte an das Büro im Reinoldinum (Sprechzeiten links). In den Schulferien und an Feiertagen finden keine Kurse statt.

Anfahrt

S-BAHN

Haltestelle Wickede-West
umsteigen in den Bus Linie 428
bis Haltestelle Meylantstraße

STRASSENBAHN

Haltestelle Eichwaldstraße, umsteigen
in den Bus Linie 428
bis Haltestelle Meylantstraße

Fotos: Ev. Bildungswerk Dortmund

Wir verbinden Dortmunds
Schlaumeier

Sicher und bequem
zu jedem Bildungsangebot

- zahlreiche Verbindungen
- passende Ticketangebote
- keine Parkplatzsuche

Weitere Infos: www.bus-und-bahn.de
Mobiles Internet: bub.mobi

DSW21
Wir bewegen unsere Stadt

Leitung Ev. Bildungswerk

Katrin Köster
Telefon: 0231 8494 407
E-Mail: katrin.koester@ekkdo.de

Team Familienbildung

Anne Hentrei-Peuschel
Diplom-Sozialpädagogin
fachlich geleitete Eltern-Kind-Kurse
Telefon: 0231 8494 402
E-Mail: anne.hentrei-peuschel@ekkdo.de

Bärbel Kompa
Diplom-Sozialarbeiterin
Babysitterqualifizierung,
Elternstart NRW, Trauergruppen
Telefon: 0231 8494 403
E-Mail: barbara.kompa@ekkdo.de

Britta Martin
Diplom-Pädagogin
Koordinatorin Nebenstelle DO-Wickede,
haushaltsbezogene Angebote, Gesundheit
Telefon: 0231 211 987
E-Mail: britta.martin@ekkdo.de

Gerda Schulte-Gräve
Diplom-Sozialpädagogin
Eltern-Kind-Gruppen in den Gemeinden,
Elternthemen
Telefon: 0231 8494 405
E-Mail: gerda.schulte-graeve@ekkdo.de

Angela Wolf
Diplom-Sozialarbeiterin
berufliche Qualifizierungen
Telefon: 0231 8494 417
E-Mail: angela.wolf@ekkdo.de

Team Kindertagespflege

Nina Birkner
Diplom-Pädagogin
Telefon: 0231 8494 449
E-Mail: nina.birkner@ekkdo.de

Alexandra Leu
Diplom-Pädagogin
Telefon: 0231 8494 400
E-Mail: alexandra.leu@ekkdo.de

Tina Reddig
Diplom-Kunsttherapeutin
Telefon: 0231 8494 453
E-Mail: tina.reddig@ekkdo.de

Sabrina Röllecke
Diplom-Pädagogin
Telefon: 0231 8494 420
E-Mail: sabrina.roellecke@ekkdo.de

Patricia Schneider
B.A. Pädagogik der Kindheit
und Familienbildung
Telefon: 0231 8494 450
E-Mail: patricia.schneider@ekkdo.de

Team Erwachsenenbildung

Sophie Niehaus
B. A. Erziehungswissenschaften
Politische Bildung, Islamseminar,
PresbyterInnen-Fortbildung
Tel.: 0231 8494 415
E-Mail: sophie.niehaus@ekkdo.de

Dagmar Pérez Pablo
Diplom-Sozialpädagogin
Sozialpädagogische Begleitung
„Kirche macht Schule“, Integrationskurse
Tel.: 0231 8494 454
E-Mail: dagmar.perezpablo@ekkdo.de

Maren Schnippering
Dipl.-Pädagogin, Gemeindepädagogin
Sozialpädagogische Begleitung
„Kirche macht Schule“, Mentorenprogramm,
Bildungsangebote für Flüchtlinge
Tel.: 0231 8494 416
E-Mail: maren.schnippering@ekkdo.de

Christel Schürmann
Pfarrerin Stadtkirche St. Petri
Frauenbildung
Tel.: 0231 8494 451
E-Mail: christel.schuermann@ekkdo.de
www.stpetrido.de

Synodalverband Dortmund
der Ev. Frauenhilfe e.V.
Vorsitzende:
Maike Brodde, Tel. 0231 95 00 120
Geschäftsführerin:
Dagmar Gravert,
E-Mail: synodalverband.frauenhilfe@ekkdo.de

Mitarbeiterinnen in der Verwaltung

Anette Behnke
Finanzverwaltung, Kindertagespflege
Tel.: 0231 8494 408
E-Mail: anette.behnke@ekkdo.de

Dagmar Erbach
Anmeldung und Kursverwaltung,
Kindertagespflege
Tel.: 0231 8494 404
E-Mail: dagmar.erbach@ekkdo.de

Beate Lange
Anmeldung, Kursverwaltung
Beratung: Schul- und Sprachkurse
Tel.: 0231 8494 401
E-Mail: beate.lange@ekkdo.de

Birgit Schäfer
Finanzverwaltung, Kindertagespflege
Tel.: 0231 8494 455
E-Mail: birgit.schaefer@ekkdo.de

Kontakt

Ev. Bildungswerk Dortmund
Reinoldinum
Schwanenwall 34
44135 Dortmund

Tel.: 0231 8494 401
Fax: 0231 8494 406

www.ev-kirche-dortmund.de

Kurse und Veranstaltungen der EV. ERWACHSENENBILDUNG

Seite Monatliche Veranstaltungen

15 – 16 Juli
16 – 18 August
19 – 21 September
21 – 24 Oktober
25 – 26 November
26 – 27 Dezember

29 Vortragsthemen
30 – 31 Kooperation mit der Altenakademie
32 – 33 Kirche macht Schule

EVANGELISCHE ERWACHSENENBILDUNG

„Wer vergibt, heilt auch sich selbst“

Workshop nach Dr. Konrad Stauss

Verurteilen ist leichter als vergeben, doch vergeben erleichtert. Wut und Groll können uns auf Dauer krank machen. In sieben Phasen der spirituell-therapeutischen Vergebungsarbeit nach Dr. Konrad Stauss vermitteln die Seminarleiterinnen in genau beschriebenen Schritten einen Vergebungsprozess und begleiten die Teilnehmenden fachkundig auf der Grundlage jahrelanger Erfahrung.

Info und schriftliche Anmeldung im Büro St. Petri (Telefon: 0231 72 14 173) bis zum 22.06.2018!
Die Anmeldung ist erst verbindlich, wenn der Teilnahmebeitrag eingegangen ist. Die Plätze werden in der Reihenfolge des Eingangs des Teilnahmebeitrages vergeben.
Bankverbindung: Sparkasse Dortmund, IBAN: DE 68 44050199 0001 0678 42.
Anmeldeschluss ist der 22.06.2018

DO-ZENTRUM / ST. PETRI-KIRCHE

Kursnummer: E182E022
SA, 30.06.18, 16:30 – 20:30 Uhr
SO, 01.07.2018, 10:00 – 17:00 Uhr
Gebühr: 40,00 €

Ort: St. Petri Kirche, Westenhellweg, gegenüber des Hauptbahnhofs, Petrikirchhof 7, 44137 Dortmund

Referentin: Beate Fritsch (Psychotherapeutin)

Der Antwerpener Flügelaltar in der Stadtkirche St. Petri

In St. Petri steht das imposanteste Kunstwerk, das sich in Dortmund aus dem Mittelalter erhalten hat. Bei der Beschreibung dieses Flügelaltars stellen sich unweigerlich Superlativen ein: Es handelt sich um den größten flämischen Altar des Mittelalters, um eines der größten kirchlichen Bildwerke der Gotik überhaupt und um eines der bildreichsten plastischen Kunstwerke Europas.
Die Zahl der Darstellungen ist so groß, dass nicht ein Paar Flügel genügte, vielmehr wurden zwei Paar Flügel geschaffen.
Der Flügelaltar von St. Petri zählt mit 7,4 m geöffneter Breite und 5,6 m Höhe zu den größten Antwerpener Schnitzaltären.

Bis Oktober ist die Gemäldeseite zu sehen; dann die Goldseite, die dem Goldenen Wunder den Namen gibt.
Die Führungen sind kostenfrei, St. Petri bittet um Ihre angemessene Spende.
Eine Anmeldung ist nicht erforderlich.

DO-ZENTRUM / ST. PETRI-KIRCHE

Kursnummer: E182E020
SA, 07.07.18 – 03.11.18, 11:00 – 12:00 Uhr
(jeden 1. Samstag im Monat)
Am So, 07.10. um 18 Uhr:
Andacht mit Altarwandlung

Ort: St. Petri Kirche, Westenhellweg, gegenüber Hauptbahnhof, Petrikirchhof 7, 44137 Dortmund

Kooperation mit der Stadtkirche St. Petri

Exkursion nach Münster:

Frieden – von der Antike bis heute.

Frieden. Wie im Himmel so auf Erden?

2018 liegt das Ende des Ersten Weltkriegs 100 Jahre zurück. Zugleich blickt Europa auf 370 Jahre Spanisch-Niederländischen Frieden, mit dem in Münster am 15.05.1648 als Teil des Westfälischen Friedens europäische Geschichte geschrieben wurde. In Münster ist der Frieden im Jubiläumsjahr allgegenwärtig.

Mehrere Ausstellungen in Münster beleuchten die Sehnsucht nach und die Sicherung von Frieden. Wir werden uns an diesem Tag der Ausstellung des Bistums widmen.
Der Schwerpunkt liegt auf dem Aspekt:
Welche Vorstellungen und Bilder von Frieden und Krieg finden sich im Christentum?
Es wird die Frage aufgeworfen, ob religiöse Vorstellung zur Wahrung des Friedens heute beitragen können.
Nach einer Führung durch die Ausstellung ist noch Zeit, sich die Ausstellung selbstständig anzuschauen.

Vor Ort besteht die Möglichkeit zum Mittagessen, vor der Rückfahrt ist freie Zeit zur Besichtigung der Stadt.

EXKURSION NACH MÜNSTER

Kursnummer: E182E001
DI 17.07.18, 08:30 – 18:00 Uhr
Anmeldeschluss: 06.07.2018

Kursnummer: E182E002
DO 23.08.18, 08:30 – 18:00 Uhr
Anmeldeschluss: 10.08.2018

Gebühr: 45,00 €

Ort: Busbahnhof Dortmund (Nordausgang Hbf)

Verantwortlich: Sophie Niehaus

Der sprechende Brunnen

Brunnengeschichten aus
Märchen und Bibel

An der Nordseite der Petrikirche finden Sie einen historischen Brunnen. Er inspiriert, über das Motiv des Brunnens in Märchen und in der Bibel nachzudenken. Am Brunnen treffen sich Menschen, die sich etwas zu erzählen haben, die sich verlieben und lebenswichtige Beziehungen knüpfen. Menschen, die in den Brunnen fallen, erleben Sonderbares. Entdecken Sie die tiefere Bedeutung von Brunnengeschichten. Texte und Gedanken aus diesem Seminar werden Teil des Projektes „der sprechende Brunnen an St. Petri“.

SEMINARRAUM ST. PETRI

Kursnummer: E182E024
DI 07.08.18 – 28.08.18, 15:30 – 18:00 Uhr
Gebühr: 25,00 €
Anmeldeschluss ist der 23.07.2018

Ort: Seminarraum 4. Etage, St. Petri, Petrikirchof 7, 44135 Dortmund

Referentin: Ingeborg Sundermeier
Verantwortlich: Christel Schürmann

„Die 100 Namen Gottes“

Grundinformationen zum Islam

Der Islam verkündet eine reine Form des Monotheismus. Gott ist der Eine Gott; Er ist unteilbar und hat niemand neben sich. Er ist unvergleichlich und nichts ist Ihm auch nur ähnlich. Nichts geschieht ohne Seinen Willen. Er ist der Erste, der Letzte, der Ewige, der Unendliche, der Allmächtige, der Allwissende. Er ist der Schöpfer und Erhalter aller Dinge. Er ist der Gerechte, der Allerbarmer, der Gnädige, der Liebende, der Gütige, der Erhabene, der Preiswürdige, der Wahrhaftige. Er ist der Inhaber und Besitzer aller vollkommenen Eigenschaften. Die 99 Namen Allahs.

Es ist eine Einführung über den Islam, Informationen über religiöse Rituale von Muslimen, die Abläufe in Moscheen, die Geschlechtertrennung im Gottesdienst werden erklärt. Es schließt sich eine gemeinsame Diskussion an.

SEMINARRAUM ST. PETRI

Kursnummer: E182A006
DO 23.08.18, 19:30 – 21:45 Uhr
Anmeldeschluss: 15.08.2018

Kursnummer: E182A007
DO 18.10.18, 19:30 – 21:30 Uhr
Anmeldeschluss 11.10.2018

An beiden Terminen findet die Veranstaltung mit identischem Inhalt statt.

Gebühr: 5,00 €

Ort: Seminarraum 4. Etage, St. Petri, Petrikirchof 7, 44135 Dortmund

Referentin: Sophie Niehaus
(B.A. Erziehungswissenschaftlerin)

Weltgebetstag mit allen Sinnen – von Surinam nach Slowenien

An diesem Abend erinnern wir uns an verschiedene Weltgebetstage, singen Lieder, die wir vielleicht schon vergessen haben, zeigen Fotos von Frauenprojekten, die wir mit den Weltgebetstagskollekten unterstützen und gucken schon auf den 01. Freitag im März 2019.

Dazu laden ein:
Stadtkirche St. Petri, Ortsausschuss Weltgebetstag, kfD Dortmund, Synodalverband Dortmund der Ev. Frauenhilfe e.V.

Leitung: Christel Schürmann und Team

Anmeldung bitte bis 23.08.2018 an
bildungswerk@ekkdo.de
Telefon: 0231/8494-401
oder an die Vorsitzenden von kfD
oder Frauenhilfe.

DO-ZENTRUM / ST. PETRI-KIRCHE

Kursnummer: E182E026
FR 31.08.18
17:00 – 20:00 Uhr
Gebühr: 8,00 € inkl. Getränke und Imbiss
Anmeldeende: 23.08.2018
begrenzte Teilnehmerinnenzahl

Ort: St. Petri Kirche, Westenhellweg, gegenüber Hauptbahnhof, Petrikirchhof 7, 44137 Dortmund

ISRAEL - Land und Leute
Bildungs- und Begegnungsreise vom 08.11.– 15.11.2018
Weitere Informationen und ausführliches Reiseprogramm unter info@ffd-do.de / www.ffd-do.de

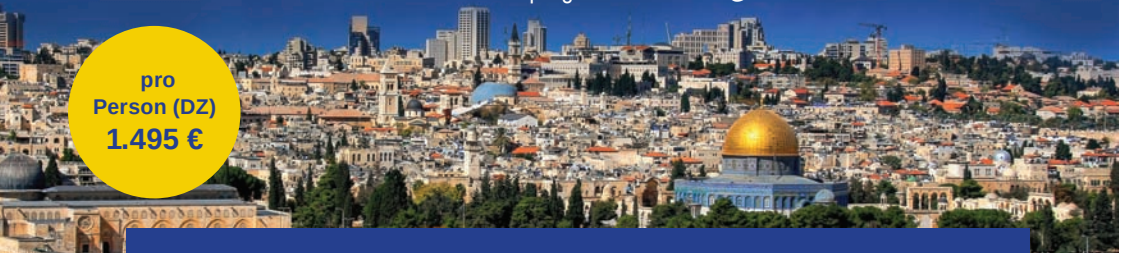

pro Person (DZ) 1.495 €

Radikalisierung verhindern

Wegweiser ist ein umfassendes, innovatives Präventionsprogramm gegen religiöse Radikalisierung, genauer, gegen den gewaltbereiten Salafismus. Das Programm setzt bereits früh an und erzielt, um gezielt den Einstieg in die extremistische, salafistische Szene zu verhindern. Dabei liegt der Fokus auf jungen Menschen, die dabei sind, sich zu radikalisieren.

Es wird aufzeigt, was der extremistische, gewaltbereite Salafismus ist, welche Gefahren damit einhergehen und vor allem warum der Einstieg für junge Leute weiterhin so attraktiv bleibt.

DORTMUND-DORSTFELD

Kursnummer: E182A001
DI 25.09.18, 19:30 – 21:45 Uhr
Ohne Gebühr

Ort: Dorstfeld: Bildungszentrum Al-Fath, Iggelhorst 26-28, 44149 Dortmund

Referenten:
Das Team „Wegweiser – Dortmund gemeinsam gegen den gewaltbereiten Salafismus“

Eine Veranstaltung des
Dortmunder Islamseminar

Rechtspopulistische und religiös-fundamentalistische Einflüsse auf die Gleichstellung der Geschlechter

Warum gleichstellungspolitische Errungenschaften wichtig sind und wie es gelingt, diese zu verteidigen.

Angriffe gegen Feminismus, Gleichstellungspolitik, sexuelle Selbstbestimmung und Geschlechterforschung haben in den letzten Jahren stark zugenommen. Rechtspopulist*innen und religiös-fundamentalistische Gruppierungen stellen diese Errungenschaften zunehmend infrage oder bekämpfen sie aktiv. Welche Auswirkungen dies auf die Gesellschaft hat und welche Strategien zur Verteidigung der gleichstellungspolitischen Grundwerte notwendig sind, wird aus unterschiedlichen wissenschaftlichen Perspektiven beleuchtet. Zwei Expertinnen aus den Gender-, Rechts- und Religionswissenschaften stellen ihre Erkenntnisse vor und diskutieren mit den Teilnehmenden.

RATHAUS DORTMUND, BÜRGERSAAL

Kursnummer: E182E031
DI 25.09.18,18:30 – 21:00 Uhr
Ohne Gebühr

Anmeldung:
Gleichstellungsbüro der Stadt Dortmund
Telefon: 0231 50-2 33 00
gleichstellungsbuero@stadtdo.de

Ort: Rathaus Dortmund
Friedensplatz 1, 44135 Dortmund

Infos bei Christel Schürmann
Veranstaltende: Arbeitsgemeinschaft Dortmunder Frauenverbände, Gleichstellungsbüro der Stadt Dortmund, Evangelisches Bildungswerk Dortmund

„Alles Nutten, oder was?“

Sind Prostituierte der Mülleimer der Gesellschaft? Podiumsdiskussion anlässlich der Ausstellung „Linienstrasse“

Das Prostitutionsschutzgesetz wurde im vergangenen Jahr geändert. Was als Schutz gemeint war – der sogenannte „Hurenpass“ – wirkt sich auf die Sexarbeiterinnen nachteilig aus. Bei dieser Veranstaltung wird über Prostitution in Dortmund, dem besonderen „Dortmunder Modell“, das sich gegen Menschenhandel richtet, informiert und über die Würde von Prostituierten diskutiert.

Podiumsdiskussion mit Vertreter*innen von Kirche, einem Bordellbetreiber und einer Insiderin aus der Dortmunder Linienstraße, dem Ordnungsamt und der Mitternachtsmission.

Ausstellung „Bilder aus der Linienstraße“ von Bettina Brökelschen in der Stadtkirche St. Petri: 22.09.–04.10.2018 (Di–Fr: 11–17 Uhr, Sa: 10–16 Uhr)
Ausstellungseröffnung: 22.09.2018, 19 Uhr (Museumsnacht)

Veranstalter: Stadtkirche St. Petri, Förderverein der Mitternachtsmission e.V.

DO-ZENTRUM / ST. PETRI-KIRCHE

Kursnummer: E182E027
MI 26.09.18, 19:30–21:00 Uhr
Eintritt frei (Spenden erwünscht)

Ort: Stadtkirche St. Petri, Westenhellweg / Petrikirchhof

Was für ein Geschmack! – Fair. Ökologisch. Lecker.

Die Kochshow zur Vorbereitung auf den Kirchentag 2019

Vom 19.–23. Juni 2019 findet der Kirchentag in Dortmund statt – unter der Losung „Was für ein Vertrauen“.
Am Abend der Begegnung, 19. Juni, werden Kirchengemeinden, kirchliche Einrichtungen und Initiativen aus ganz Westfalen die Gäste des Kirchentags begrüßen – auch mit kulinarischen Köstlichkeiten, die fair, ökologisch und lecker sind. „Was für ein Geschmack!“
...so wird der Abend den Gästen in Erinnerung bleiben.
Das Kochbuch „Was für ein Geschmack“ mit Rezepten, die Kirchengemeinden und ihre Mitglieder aus ganz Westfalen eingeschickt haben, wird an diesem Abend vorgestellt.
Erste Rezepte werden live ausprobiert. Dabei handelt es sich um Klassiker wie der westfälische Pickert, Grünkohl, ein schnelles Bierbrot aber auch „Fusion“-Rezepte wie Kürbis-Kokos-Marmelade.

Lassen Sie sich überraschen, erleben Sie mit wie ein Profi-Koch erlebbar und erfahrbar macht, wie vielfältig, fair und ökologisch gekocht werden kann, auch für größere Gruppen.

DO-INNENSTADT-NORD

Kursnummer: E182D105
FR 28.09.18, 18:00–21:00 Uhr
Ohne Gebühr
Referent: N. N

Ort: Luther-Zentrum, Flurstr. 41, 44145 Dortmund

Deutscher Evangelischer Kirchentag Dortmund 19.–23. Juni 2019 · Was für ein Geschmack! · Brot für die Welt

Studienreise nach Sizilien – Vom Arbeiten im Olivenhain:

interkulturelle Erfahrungen und soziales Engagement in Riesi und Palermo

Die Waldenserkirche ist eine der ältesten protestantischen Kirchen Europas. Zwischen der westfälischen Kirche und der Chiesa Valdese gibt es eine langjährige geschwisterliche Zusammenarbeit. Die Waldenserkirche setzt sich in Italien stark für soziale Belange, für Gerechtigkeit und friedliche Verhältnisse ein; ebenso engagiert sie sich gegen die organisierte Kriminalität. In Riesi, einer Kleinstadt in Mittelsizilien, arbeitet eine Einrichtung der Waldenserkirche, der Servizio Cristiano.
Mit unserem Einsatz bei der Olivenernte wollen wir die Arbeit des dortigen Zentrums unterstützen. Der Erlös der Olivenernte fließt in die Gesamtfinanzierung der Arbeit des Servizio Cristiano ein und trägt u.a. dazu bei, dass die Waldenser diese Form von Arbeit durchführen können.

Ein weiteres Zentrum der Kirche, das wir besuchen, befindet sich in Palermo: Das Centro Diaconale. Dort können wir so wie in Riesi einen Einblick in dessen Arbeit nehmen. Neben den Besuchen der Waldenservereinrichtungen finden geführte Ausflüge zu historischen Orten in der Nähe von Riesi (z.B. Piazza Armerina, Enna, Agrigent) und in Palermo statt.

In beiden Orten finden Gespräche zur aktuellen Politik und zur wirtschaftlichen und sozialen Lage in Italien und zur Auseinandersetzung mit der Mafia statt.

Leistungen:
Flug nach Italien, Vollverpflegung in Riesi, Halbpension in Palermo
Besichtigungs- und Gesprächsprogramm, Eintrittsgelder

Eigenleistungen:
An- und Abreise zum Flughafen
Abschluss von Versicherungen

Interessenten können eine erweiterte Beschreibung der Studienreise anfordern. Bitte wenden Sie sich an: bildungswerk@ekkdo.de

SIZILIEN / RIESI UND PALERMO

Kursnummer: E182C001
SO 28.10.– SA 10.11.18 (14 Tage)

Preis:	*DZ*	*1.150,00 €*
	EZ	*1.310,00 €*

Reiseleitung:
Josef Hartmann / Wolfgang Overkamp

Festmahl am Himmelstisch

Wie Mahl feiern Juden,
Christen und Muslime verbindet.

Juden feiern Pessach, Christen Ostern und Muslime bitten Gott, einen Tisch vom Himmel zu senden (Koran, Sure 5), an dem die Gläubigen Platz nehmen. Mahl zu feiern stiftet also eine enge Verbindung zwischen den drei großen Religionen.

Prof. Kuschel beschreibt diese bisher kaum gesehene Verbindung. Wenn Christen das österliche Mahl feiern, sind auch die andern Religionen gegenwärtig, so Kuschels These, die er durch historische und systematische Argumentation belegen kann, ohne die anderen Religionen zu vereinnahmen. Eine Erkenntnis von besonderer Tragweite, die das Gespräch zwischen Juden, Christen und Muslimen befruchten dürfte und vielleicht auch in Dortmund zum gemeinsamen Feiern anstiftet.

KATHOLISCHES CENTRUM

Kursnummer: E182A002
DO 04.10.18 , 19:00 – 21:30 Uhr
Ohne Gebühr

Ort: Katholisches Centrum,
Propsteihof 10, 44137 Dortmund

Referent: Karl-Josef Kuschel

Eine Veranstaltung des Dortmunder Islamseminar, GcjZ, Medienarbeit im Erzbistum Paderborn (IRuM), Ev. Akademie Villigst

Aufspaltung der muslimischen Gemeinschaft – Entstehung der Strömungen

Vortrags- und Diskussionsabend

Die Spaltung der muslimischen Gemeinschaft in der frühen Gründungsphase des Islam ist eng mit dem Tod des Propheten Muhammad im Jahr 632 n. Chr. verbunden.
Sein Tod führte zu Zwistigkeiten unter seinen Anhängern, der muslimischen Gemeinschaft (arabisch: umma). Seine Gefährten wollten einen Nachfolger aus ihren Reihen wählen und bestimmten den Schwiegervater Muhammads, Abu Bakr, zum ersten Kalifen (Statthalter). Sie wurden nachfolgend Sunniten (arabisch: Ahl as-Sunna = Volk der Tradition / Überlieferung Muhammads) genannt. Eine andere Gruppe vertrat jedoch die Ansicht, dass Muhammad in einer Predigt kurz vor seinem Tod bereits indirekt seinen Vetter und Schwiegersohn, Ali Ibn Abu Talib, zu seinem Nachfolger bestimmt hätte – Daraus entstanden in der Folge die Schiiten (arabisch: Schiat Ali = Partei Alis). So ereignete sich die erste Spaltung im Islam. Mit den Jahrhunderten bildeten sich neue Strömungen innerhalb der Umma. Der Referent wird im Rahmen seines Vortrags einen Überblick über diese verschiedenen Strömungen geben, die bis heute wirksam sind.

DO-ZENTRUM / ST. PETRI-KIRCHE

Kursnummer: E182A012
Di 09.10.2018, 19:00 – 21:30 Uhr
Ohne Gebühr
Ort: St. Petri Kirche, Westenhellweg,
gegenüber Hauptbahnhof,
Petrikirchhof 7, 44137 Dortmund

Referent: Yilmaz Kahraman (Islamwissenschaftler, Bildungsbeauftragter der Alevitischen Gemeinde Deutschland

Eine Kooperation mit dem Schulreferat und dem Ev. Erwachsenenbildungswerk Westfalen und Lippe e.V.

EVANGELISCHE ERWACHSENENBILDUNG
Oktober

Muslimische und christliche Frauen erzählen einander berühmte Geschichten

Abraham, Maria, Mohammed, Jusuf ... viele Namen haben Weltgeschichte geschrieben und sind im Christentum und im Islam bekannt. Kennen wir die Tradition der anderen Religion? Wir wollen einander aus unserer jeweiligen Tradition und berühmte Geschichten aus unseren heiligen Büchern erzählen. Wir erzählen uns oder lesen Erzählungen aus Bibel und Koran, die vielleicht von Kindesbeinen an prägen.

Jeder Abend hat jeweils ein Motto und wird entsprechend gestaltet. Der Ort wird jeweils bekannt gegeben.

DORTMUNDER KULTURHAUS E.V.* UND REINOLDINUM / SCHWANENWALL

Kursnummer: E182A009
MI 10.10.18, 18:30 – 21:00 Uhr
Essensgeschichten in Bibel und Koran /
Wir kochen miteinander

Kursnummer: E182A010
MI 07.11.18, 18:30 – 20:00 Uhr
Kennenlern- und Liebesgeschichten
aus Bibel und Koran

Kursnummer: E182A011
MI 05.12.18, 18:30 – 20:00 Uhr
Berühmte Geburts- und Kindheitsgeschichten

Ohne Gebühr

(Ort wird jeweils bekannt gegeben.)
Dortmunder Kulturhaus e.V.,
Zinkhüttenweg 1, 44143 Dortmund

Referentinnen:
Christel Schürmann, Hatice Yildrim, u.a.

Salon der Querdenkerinnen

Nizaqete Bislimi:
Von der Asylbewerberin zur Anwältin

14 Jahre lang lebten Nizaqete Bislimi und ihre Familie, die als Roma aus dem Kosovo geflohen sind, in Flüchtlingsunterkünften in Deutschland und im Status der Duldung.
14 Jahre lebten sie ohne sichere Lebensperspektive, in Unsicherheit und Angst.
Trotz all dieser Widerstände, aber auch mit der Unterstützung von vorurteilsfreien Menschen, hat es Nizaqete Bislimi geschafft, sich ein Leben in Deutschland aufzubauen.

Nizaqete Bislimi, Anwältin für Ausländer- und Asylrecht und erste Vorsitzende des Bundes Roma Verband e.V. liest aus ihrem Buch „Durch die Wand. Von der Asylbewerberin zur Rechtsanwältin“ und berichtet von ihrem ungewöhnlichen Lebenslauf.

Anmeldungen bitte per Mail an:
gleichstellung@ekkdo.de
oder telefonisch unter 0231 8494 263

DO-ZENTRUM / ST. PETRI-KIRCHE

Kursnummer: E182E028
DI 16.10.18, 18:30 – 21:00 Uhr
Gebühr: 10,00 €

Ort: St. Petri Kirche, Westenhellweg,
gegenüber Hauptbahnhof,
Petrikirchhof 7, 44137 Dortmund

23. Interreligiöses Gebet für Frieden und Versöhnung

Zum 23. Mal findet 2018 das Interreligiöse Gebet in Dortmund statt, ein Friedensgebt für die Stadt – gemeinsam vorbereitet und veranstaltet von Menschen aus den vier abrahamischen Religionen Judentum, Christentum, Islam und Bahá'í-Religion.
Das Thema wird zeitnah in der Tagespresse und durch einen Flyer bekannt gegeben.

JÜDISCHE KULTUSGEMEINDE

Kursnummer: E182A003
DI 30.10.18, 19:00 – 21:30 Uhr
Ohne Gebühr

Ort: Jüdische Kultusgemeinde, Prinz-Friedrich-Karl-Str. 9, 44135 Dortmund

Eine Veranstaltung des Dortmunder Islamseminar

Erwachsenenbildung in der Gemeinde

Finanzielle und inhaltliche Unterstützung bei Gemeindeveranstaltungen

In vielen Kirchengemeinden treffen sich Frauen und Männer zu interessanten Themen, die sie selbst vorbereitet haben oder die von einer Referentin oder einem Referenten eingebracht werden. Manche fahren sogar in eine externe Tagungsstätte, um sich intensiv mit einem Thema zu beschäftigen.
Da diese Veranstaltungen auch dem allgemeinen Interesse dienen, bzw. Ehrenamtliche fördern, werden sie unter bestimmten Bedingungen bezuschusst. Welche Fördermöglichkeiten gibt es? Was müssen Sie tun?

Wir erklären Ihnen, wie es funktioniert und helfen Ihnen bei Anträgen. Besonders eingeladen sind Beauftragte für Erwachsenenbildung in den Gemeinden, Verantwortliche in Gemeindegruppen, Presbyterinnen und Presbyter, Pfarrerinnen und Pfarrer und Gemeindesekretärinnen.

REINOLDINUM / SCHWANENWALL 34

Kursnummer: E182D101
DI 09.10.18, 10:00-11:30 Uhr

Kursnummer: E182D102
DI 09.10.18, 18:00-19:30 Uhr

Ohne Gebühr
Referentinnen:
Sophie Niehaus
(B.A. Erziehungswissenschaftlerin),
Beate Lange (Verwaltungsangestellte)

Biblische Texte existentiell gelesen

Texte der Bibel erzählen oft nur sehr indirekt davon, wie es den Menschen in der jeweiligen Situation wirklich ging. In diesem Seminar werden wir exemplarisch Bibeltexte lesen und methodisch vielfältig bearbeiten.
Erkenntnisse aus der Befreiungstheologie, der Feministischen Theologie und der sozialgeschichtlichen Forschung werden berücksichtigt und diskutiert. Außerdem betrachten wir unterschiedliche Rezeptionen biblischer Texte beispielsweise in Kinderbibeln und unterschiedlichen Bibelübersetzungen.

Verbindliche Anmeldung bis 02.11.2018 unter bildungswerk@ekkdo.de

Mindestteilnehmendenzahl: 15

Besondere Themenwünsche werden bei frühzeitiger Benachrichtigung an christel.schuermann@ekkdo.de berücksichtigt.

REINOLDINUM / SCHWANENWALL 34

Kursnummer: E182E029
MO 05.11., 12.11., 19.11.18
19:00 – 21:30 Uhr
Gebühr: 15,00 €
Verantwortlich: Christel Schürmann

Was für ein Geschmack! – Fair. Ökologisch. Lecker.

Vorbereitung auf den Kirchentag 2019

Kochkurs mit einem Profi-Koch.
Infos siehe Seite 27!

REINOLDINUM / SCHWANENWALL 34

Kursnummer: E182D103
SA 10.11.18, 10:00 – 16:30 Uhr
Ohne Gebühr
Referent: Jochen Brandt

Deutscher Evangelischer Kirchentag Dortmund 19.–23. Juni 2019

Was für ein Geschmack!

Brot für die Welt

„Steck die Nase tief in die Kräuter“

Kräuter haben etwas Faszinierendes und Geheimnisvolles: Sie geben unserer Nahrung erst die richtige Würze; Heilkundige aller Zeiten und Kulturen konnten sie segensreich einsetzen; man sprach ihnen sogar magische Kräfte zu und benutzte sie in Ritualen.
Wir wollen hören, was Märchen darüber wissen und unsere Nase tief hineinstecken.
Herzliche Einladung zu drei Nachmittagen, die auch einzeln besucht werden können.
Termine: 06.11., 13.11., 20.11.18.

REINOLDINUM / SCHWANENWALL 34

Kursnummer: E182E032
DI 06.11. – 20.11.18 (3 Treffen)
15:30 – 18:00 Uhr
Gebühr: 25,00 €

Referentinnen:
Ingeborg Sundermeier,
Elisa Lotz

Mawlid – Geburtstag des Propheten Muhammad

Jedes Jahr gedenken Muslime überall auf der Welt der Geburt des Propheten Muhammad – Segen und Frieden auf Ihm. Gemäß dem muslimischen Kalender, der ein reiner Mondkalender ist, fallen die Gedenktage in diesem Jahr auf den Monat November. Die Muslime nehmen dieses Ereignis zum Anlass, um die Biographie des Propheten Muhammad – Segen und Frieden auf Ihm – zu studieren und gemeinsam mit der Familie und den Kindern zu feiern.

Der Verein der Kulturfreunde Dortmund e.V. organisiert jährlich zu diesem Anlass, eine Feierlichkeit, zu der wir Sie alle herzlich einladen möchten.
Es gibt orientalische Speisen und Getränke, muslimische Gesänge, Spiel und Spaß für Kinder uvm.
Wir freuen uns auf Ihren Besuch!

DORTMUND-DORSTFELD

Kursnummer: E182A004
DI 27.11.18, 19:30 – 21:45 Uhr
Ohne Gebühr

Eine Veranstaltung des Dortmunder Islamseminar

Der Antwerpener Flügelaltar in der Stadtkirche St. Petri

In St. Petri steht das imposanteste Kunstwerk, das sich in Dortmund aus dem Mittelalter erhalten hat. Bei der Beschreibung dieses Flügelaltars stellen sich unweigerlich Superlativen ein: Es handelt sich um den größten flämischen Altar des Mittelalters, um eines der größten kirchlichen Bildwerke der Gotik und um eines der bildreichsten plastischen Kunstwerke Europas. Die Zahl der Darstellungen ist so groß, dass nicht ein Paar Flügel genügte, vielmehr wurden zwei Paar Flügel geschaffen. Der Flügelaltar von St. Petri zählt mit 7,4 m geöffneter Breite und 5,6 m Höhe zu den größten Antwerpener Schnitzaltären.

Bis Oktober ist die Gemäldeseite zu sehen; dann die Goldseite, die dem Goldenen Wunder den Namen gibt.
Eine Anmeldung ist nicht erforderlich.

DO-ZENTRUM / ST. PETRI-KIRCHE

Kursnummer: E182E021
SA, jeweils am 01.12., 08.12., 15.12., 22.12., 15:00 Uhr
Ohne Gebühr (St. Petri bittet um eine Spende)

Ort: St. Petri Kirche, Westenhellweg, gegenüber Hauptbahnhof, Petrikirchhof 7, 44137 Dortmund

Kooperation mit der Stadtkirche St. Petri

Der andere Advent – Impulse für die Adventszeit

Hunderttausende Menschen freuen sich jedes Jahr wieder auf ihn: Seit über 20 Jahren begleitet Der Andere Advent vom Vorabend des ersten Advent bis zum 6. Januar mit Texten und Bildern durch die Advents- und Weihnachtszeit. Gönnen Sie sich – gerade im trubeligen Advent – eine Auszeit!

In der Petri-Kirche wollen wir für eine Stunde innehalten, um die Adventszeit zu genießen. Was ist das Besondere am Advent? Warum wird es von anderen als Stress empfunden? Wie kann die Zeit zu etwas Bereicherndem werden?
Gemeinsam lesen wir Texte und Gedichte aus dem Kalender. Wir reflektieren unsere Gedanken und Erlebnisse, suchen Antworten auf die Fragen.

DO-ZENTRUM / ST. PETRI-KIRCHE

Kursnummer: E182A005
DI 04.12., 11.12., 18.12.18, 10:00 – 11:00 Uhr
Ohne Gebühr

Ort: St. Petri Kirche, Westenhellweg, gegenüber Hauptbahnhof, Petrikirchhof 7, 44137 Dortmund

Leitung: Sophie Niehaus

Was für ein Geschmack! – Fair. Ökologisch. Lecker.

Vorbereitung auf den Kirchentag 2019

Vom 19.–23. Juni 2019 findet der Kirchentag in Dortmund statt – unter der Losung „Was für ein Vertrauen".
Am Abend der Begegnung, 19. Juni, werden Kirchengemeinden, kirchliche Einrichtungen und Initiativen aus ganz Westfalen die Gäste des Kirchentags begrüßen – auch mit kulinarischen Köstlichkeiten, die fair, ökologisch und lecker sind. „Was für ein Geschmack!"

Deshalb lädt Brot für die Welt mit Partnern vorab zu einem Kochkurs ein. Gemeinsam mit einem Profi-Koch möchten wir erlebbar und erfahrbar machen, wie vielfältig, fair und ökologisch gekocht werden kann, auch für größere Gruppen. Tipps und Tricks werden verraten und alles, was Sie schon immer wissen wollten, können Sie erfragen. Gemeinsam wollen wir es uns dann auch schmecken lassen. Dabei werden wir darüber informieren, wie sich Brot für die Welt weltweit für eine nachhaltige Ernährung einsetzt.

WICKEDE / MEYLANTSTRASSE

Kursnummer: E182D104
SA 08.12.18, 10:00 – 16:30 Uhr
Ohne Gebühr
Referent: Anton Borghoff

Deutscher Evangelischer Kirchentag Dortmund 19.–23. Juni 2019

Was für ein Geschmack!

Brot für die Welt

Kinder auf dem Weg zur Zweisprachigkeit begleiten

Zweisprachigkeit bedeutet, zwei Sprachen verstehen und sprechen zu können. Wie sich dieses „Verstehen und Sprechen“ gestaltet, kann individuell sehr unterschiedlich sein. Es hängt von den äußeren Rahmenbedingungen ab, unter denen sich ein zweisprachiger Mensch entwickelt und davon, wie er selbst mit seinen zwei Sprachen umgeht. Es gibt verschiedene Meinungen darüber, ab welchem Grad des Verstehens und des Sprechens ein Mensch als zweisprachig zu bezeichnen ist. Zweisprachige selbst sagen oft, dass Zweisprachigkeit für sie bedeutet, in zwei Sprachen zu denken und zu fühlen. Welche Art für Ihre Situation angemessen ist, kann bei dieser Veranstaltung herausgefunden werden. Eingeleitet durch einen theoretischen Input durch den Vortragenden soll genau Raum und Zeit gegeben werden, um Beispiele zu betrachten und eigene Erfahrungen, aber auch konkrete Fragestellungen einbringen zu können.

Gefördert durch:

Bundesministerium des Innern, für Bau und Heimat

aufgrund eines Beschlusses des Deutschen Bundestages

Die Veranstaltung findet im Rahmen des Projekt Open4 statt.

REINOLDINUM / SCHWANENWALL 34

E182H001
Datum stand zum Zeitpunkt der Drucklegung noch nicht fest. Infos bei Sophie Niehaus: 0231 84 94 415
Ohne Gebühr
Referent: N. N.
Verantwortlich: Sophie Niehaus, 0231-8494-415

Der Name open4 steht für Migration - Bildung - Teilhabe - Transkultur. Gefördert wird das 3jährige Projekt aus Mitteln des Bundesministeriums des Inneren und der Ev. Kirche von Westfalen. Es wird in folgenden Projektregionen umgesetzt Dortmund, Siegen und Minden-Lübbeke.
Ziel des Projektes ist es gemeinsam mit neun Migrantenorganisationen die Trennung in der Bildungsarbeit zu überwinden und herauszufinden wie eine Erhöhung der Weiterbildungsbeteiligung von Menschen mit Migrationshintergrund gelingen kann.
Dabei sind drei Schritte besonders wichtig 1. Barrieren finden, 2. Brücken bauen und 3. Wege nutzen.

Jetzt sind die Anstrengungen spürbar, die solche Veränderungsprozesse mit sich bringen, aber auch wie gut dieser Aufbruch tut. Er stärkt das Profil und erweitert den Horizont, er schafft neue Aufmerksamkeit. Neue Erfahrungen fließen in die Gestaltung der Angebote mit ein.

Sie suchen eine ReferentIn oder einen Themenvorschlag für das 1. Halbjahr 2019?

Bitte mailen Sie uns oder rufen Sie an!

Sophie Niehaus:
sophie.niehaus@ekkdo.de
Tel.: 0231 8494 415

Planungsende für das 1. Halbjahr 2019 ist Ende Oktober 2018

THEMENVORSCHLÄGE:

- e-wie-evangelisch.
  Filmspots und evangelische Werbetexte als Impulse zum Gespräch
- Sich für Frieden begeistern.
  Friedennobelpreisträgerinnen und friedliche Bibeltexte
- Evangelische Familienbildung. Beispiele aus der Arbeit.
- Die 100 Namen Gottes. Grundinformationen zum Islam
- „Kirche macht Schule“.
  Schulangebote im Evangelischen Bildungswerk Dortmund
- Frauenhilfe ist mehr als Sie denken.
- „Licht singt tausendfache Lieder“. Gott wird Welt in farbig Bunten.
  Oder: „ich sehe was, was du nicht siehst“
- Widerstände gegen die Mädchenbildung im 19.Jahrhundert.

Weitere Themen sind nach Absprache möglich.
Gerne beraten wir Sie bei der Planung von Veranstaltungen und Seminaren.

AltenAkademie.
Forum für Bildung und Begegnung
Florianstraße 2
44139 Dortmund

Tel: 0231 12 10 35
E-Mail: info@altenakademie.de
Internet: www.altenakademie.de

Der Fachbereich Erwachsenenbildung des ev. Bildungswerk Dortmund kooperiert mit der AltenAkademie Dortmund. Sie hat ihre Räume im Westfalenpark, Eingang Baurat-Marx-Allee oder Florianstraße. Das Motto „lebenslang lernen“ gilt für Menschen aller Altersgruppen: Deshalb gibt es keine Altersgrenzen für die Anmeldung – weder nach oben noch nach unten.

Rückfragen bitte unter: 0231 12 10 35

Smartphonefotografie im Westfalenpark

Ein Smartphone hat jeder dabei und zwar überall. In den kleinen Geräten stecken viele Möglichkeiten, eine davon ist die, das Smartphone als Kamera zu nutzen.
Wie aber fotografiert man richtig mit einem Smartphone? Wie stelle ich die Belichtung und die Schärfe ein, wie löse ich aus ohne zu verwackeln?
Genau das sind die Themen, die in dem Kurs behandelt werden.
Mit vielen praktischen Übungen lernen die Teilnehmenden ihre Smartphonekamera richtig zu nutzen. Bei einem Spaziergang durch den Park erstellen wir gemeinsam schöne Schnappschüsse, die direkt an liebe Menschen gesendet werden können.

AltenAkademie Kurs 382
MI 12.09. und 19.09.2018 (2 Treffen)
14:00 – 16:30 Uhr
Gebühr: 51,00 €, für Mitglieder 43,40 €
Leitung: Kamilla Lauter

Tierfotografie im Zoo Dortmund

Wenn man die ersten Einstellungen an der Kamera selbstständig vornehmen kann (siehe Einführungskurs), geht es auf die Pirsch in den Dortmunder Zoo. Die Tierfotografie ist eine eigene Art der Fotografie und erfordert gute Beobachtungsgabe und Geduld.
Während unserer Exkursion in den Zoo lernen die Teilnehmenden, ihre Motive in Szene zu setzen.
Für die Tierfotografie sollte man außer dem Standardobjektiv auch ein Teleobjektiv dabeihaben (falls vorhanden).

AltenAkademie Kurs 384
DO 13.09.2018
14:00 – 17:00 Uhr
Gebühr: 37,00 €, für Mitglieder 31,90 €
zzgl. Zooeintritt (vor Ort)
Treffpunkt: Haupteingang, Mergelteichstr. 80, 44225 Dortmund
Leitung: Kamilla Lauter

EVANGELISCHE ERWACHSENENBILDUNG
Kooperation mit der Altenakademie

Fotos und Videos

In diesem Kurs lernen Sie weitere Möglichkeiten der Kamera App kennen, wie z. B. Panorama Aufnahmen, Videos, Blitzlicht, etc. Außerdem bringen wir Ordnung in die Bilderflut, in dem wir in der Foto App Alben anlegen und Bilder löschen. Wir testen interessante Möglichkeiten wie das Verschönern von Fotos, das Verwenden als Hintergrundbild, Kontaktbild, etc.

AltenAkademie Kurs 371
DO 15.11. und 22.11.2018 (2 Treffen)
10:00 – 12:30 Uhr
Gebühr: 51,00 €, für Mitglieder 43,40 €
Leitung: Monika Hölzgen

Dateiorganisation mit Windows 7, 8 oder 10

Schaffen Sie Ordnung auf Ihrem PC; lernen Sie, wie Sie Ihre Dateien (Briefe, Fotos, Musik etc.) in Ihrem PC geeignet organisieren und wiederfinden können.

Teilnahmevoraussetzung:
Tastatur- und Maus-Bedienung.
Eigene Laptops können mitgebracht werden!

AltenAkademie Kurs 325
MI 29.08. und 05.09.2018 (2 Treffen)
10:00 – 12:30 Uhr
Gebühr: 76,50 €
Leitung: Frank Armbrust

Sicherheit im Internet und im E-Mail-Verkehr

Von Passwörtern, WLAN-Verbindungen und Router-Einrichtungen bis zum richtigen Umgang mit SPAM-Mails

In diesem Kurs erhalten Sie eine Übersicht über alle Möglichkeiten der Gefahrenabwehr im Internet. Es beginnt mit der richtigen Auswahl von Passwörtern bei der Einrichtung von Routern oder WLAN-Zugängen. Das gleiche gilt für die Passwortwahl beim Online-Shopping. Informieren Sie sich weiter über die richtige Auswahl und das korrekte Handling von Antivirenprogrammen und Firewalls.
Auch wenn Sie nicht selbst die Einrichtung Ihrer Geräte zu Hause vornehmen, ist es sicherlich nützlich, solche Grundkenntnisse zu erwerben. Dann können Sie das nächste Mal besser mitverfolgen, was der Administrator an ihren Geräten macht oder warum er diese oder jene Frage stellt.
Teilnahmevoraussetzung: Grundlagen der Bedienung Ihres Gerätes.
Eigene Laptops können mitgebracht werden!

AltenAkademie Kurs 372
MI 15.08. und 22.08.2018 (2 Treffen)
10:00 – 12:30 Uhr

AltenAkademie Kurs 373
MI 31.10 und 07.11.2018 (2 Treffen)
10:00 – 12:30 Uhr

Gebühr: 51,00 €, für Mitglieder 43,40 €
Leitung: Frank Armbrust

Sprache – Abschlüsse – Integration

Kirche macht Schule

Nachträgliche Schulabschlüsse für junge Erwachsene ab 16,
Frauen mit Migrationshintergrund und erwachsene Flüchtlinge

Ein Schulabschluss öffnet Türen für den Weg in Ausbildung und Beruf.
Das Ev. Bildungswerk ist stets darum bemüht, Erwachsenen und Jugendlichen ab 16 Jahren eine neue Chance zu bieten. Dabei konzentrieren wir uns auf zielgruppenspezifische Angebote zum Erwerb eines Schulabschlusses auf dem Zweiten Bildungsweg.

Die Lehrgänge führen zu staatlich anerkannten Abschlüssen.

Sekundarabschluss I – Hauptschulabschluss nach Klasse 10
Sekundarabschluss I – Fachoberschulreife (mit Qualifikation)

- Wir bieten einen Einstieg in ein Kursangebot, das besonders auf junge Erwachsene und Frauen mit Migrationshintergrund zugeschnitten ist.
- Wir bieten nach unseren Möglichkeiten eine individuelle Förderung, um die Chancen auf gute Noten zu verbessern.
- Wir bieten das Unterrichtsfach „Deutsch als Fremdsprache“ als Ersatzfach für eine Fremdsprache an.
- Wir bereiten intensiv auf die Berufswahl vor und unterstützen bei der Bewerbung um eine schulische oder berufliche Ausbildung.
- Wir arbeiten mit einem erfahrenen Team von engagierten Dozentinnen und Dozenten.
- Wir sehen unsere Aufgabe darin, Menschen unterschiedlicher Herkunft, Religion und Muttersprache eine Chance zu geben, damit sie ihren eigenen Platz in unserer Gesellschaft finden können. Bildung ist dafür unverzichtbar.
- Wir starten das Schuljahr in der Regel nach den Sommerferien.
- Wir unterrichten montags – freitags von 8:45 bis 13:45 Uhr / 15:00 Uhr.

Foto: Peter Bandermann

Das Ev. Bildungswerk Dortmund bietet seit vielen Jahren Sprachkurse „Deutsch für Migrantinnen und Migranten“ in verschiedenen Vororten und zentral im Reinoldinum an.
Dabei steht die Vermittlung und Vertiefung des Alltagsdeutsch im Vordergrund.

Sprachkurse und Integrationskurse finden in Kooperation mit dem Ev. Erwachsenenbildungswerk Westfalen und Lippe e. V. und dem Bundesamt für Migration und Flucht (BAMF) statt.

Bitte wenden Sie sich bei Interesse und für eine Anmeldung an uns.
Wir beraten Sie gerne und suchen ein für Sie und auf Ihre Bedarfe hin passendes Angebot!

Beate Lange
Dagmar Peréz Pablo
Maren Schnippering

Mit finanzieller Unterstützung des Landes Nordrhein-Westfalen und des Europäischen Sozialfonds

EUROPÄISCHE UNION
Europäischer Sozialfonds
ESF in Nordrhein-Westfalen – In Menschen investieren.
Ministerium für Arbeit, Gesundheit und Soziales des Landes Nordrhein-Westfalen

VIELFALT IN FAMILIENZENTREN

eBDo
Evangelisches Bildungswerk Dortmund

FAMILIEN ZENTRUM NRW.

Evangelischer Kirchenkreis Dortmund
EVANGELISCHE KIRCHE IN DORTMUND•LÜNEN•SELM

FBW

Zertifiziert durch Gütesiegel Weiterbildung
1810 - 017

Evangelisches Bildungswerk Dortmund - Familienbildung - Schwanenwall 34, 44135 Dortmund
www.familienbildung-do.de - www.ev-kirche-dortmund.de

EVANGELISCHE FAMILIENBILDUNG

Sie haben Kinder? Vielleicht sind Sie gerade Mutter oder Vater geworden? Oder Sie kümmern sich um Ihre Enkelkinder oder Tageskinder?

Das Leben mit Kindern ist eine aufregende und spannende Zeit mit vielen Veränderungen und immer wieder neuen Herausforderungen. Besonders im Baby- und Kleinkindalter lernt Ihr Kind rasant und entwickelt sich so schnell wie in keiner späteren Lebensphase.

Die Ev. Familienbildung unterstützt Sie im Familienalltag, bei der Förderung Ihres (Enkel-) Kindes und bei Erziehungsfragen. Mit unseren vielfältigen Angeboten und unseren kompetenten Kursleitungen begleiten wir Sie und Ihr Kind vom Säuglings- bis zum Grundschulalter.

Wir laden Sie ein, auf den nächsten Seiten unsere Kurse und Veranstaltungen aus den Bereichen

- Krabbeln, Spielen und Entdecken
- Gemeinsam etwas unternehmen
- Elternthemen

kennenzulernen.

Auch über die Betreuungsmöglichkeit durch eine Kindertagespflegeperson informieren wir Sie.

Ihre Ansprechpartnerinnen:

Anne Hentrei-Peuschel:
Eltern-Kind-Angebote,
Gemeinsam etwas unternehmen
Telefon: 0231 8494 402
E-Mail: anne.hentrei-peuschel@ekkdo.de

Gerda Schulte-Gräve:
Eltern-Kind-Gruppen in den Gemeinden,
Elternthemen
Telefon: 0231 8494 405
E-Mail: gerda.schulte-graeve@ekkdo.de

Bärbel Kompa:
Babysitter-Qualifizierung,
Elternstart NRW, Trauergruppen
Telefon: 0231 8494 403
E-Mail: barbara.kompa@ekkdo.de

Nina Birkner, Alexandra Leu, Tina Reddig,
Sabrina Röllecke, Patricia Schneider:
Kindertagespflege
Telefon: 0231 8494 449, -400, -453, -420, -450
E-Mail: kindertagespflege@ekkdo.de

LEBEN MIT KINDERN

Krabbeln, spielen und entdecken

Elternstart NRW

Stark durch Beziehung – Ein Elternkurs

Eltern werden und sein ist eine große Herausforderung, die neben vielen schönen Momenten auch viele Fragen aufwirft – z.B.:
Wie können wir mehr Sicherheit in unsere Elternrolle bekommen? Wie können wir unser Kind dabei unterstützen, zu einem selbstbewussten Menschen zu werden?
Welche Spielideen braucht mein Kind?
Elternstart NRW bietet Eltern Anregungen für einen lebendigen Familienalltag. Das WIE und WAS einer guten Beziehung zu Ihrem Kind steht bei allen Treffen im Vordergrund.

Infos zu allen Kursen:
Bärbel Kompa, Tel.: 0231 8494 403

Kooperationspartner für diese drei Kurse: Familienprojekt Dortmund

BRACKEL

Kursnummer: F182-N106
FR 07.09. – 05.10., jeweils 10:00 – 11:30 Uhr
genauen Ort bitte erfragen
Anmeldung über das Familienbüro Brackel 0231 50 29 559

REINOLDINUM / SCHWANENWALL 34

Kursnummer: F182-N107
FR 09.11. – 07.12., jeweils 10:00 – 11:30 Uhr
Anmeldung über das Familienbüro 0231 50 24 566 oder 0231 50 29 569

Leitung beider Kurse: Susanne Kogge (Dipl.-Sozialpädagogin, Dialogbegleiterin)

BAROP

Kursnummer: F182-N108
Dienstags (Nov – Dez), 10:00 – 11:30 Uhr
genaue Termine und Anmeldung über das Familienbüro: 0231 50 29 569
Ort: Barop, Ev. Gemeindehaus, Stockumer Str. 275, 44287 Dortmund
Leitung: Barbara Küper-Frerich (Heilpraktikerin, Dialogbegleiterin)

Elternstart NRW / Krabbelcafé und Familien-Info-Points

Elternstart NRW bietet kostenfreie Eltern-Kind-Treffen mit Anregungen für einen lebendigen Familienalltag. Das WIE und WAS einer guten Beziehung zu Ihrem Kind steht immer im Vordergrund. Einmal im Monat berät eine Familienhebamme zu Fragen rund um die Gesundheit, Ernährung und Pflege von Babys und Kleinkindern. Ihr Baby darf immer dabei sein!

KRABBELCAFÉ HUCKARDE

Kursnummer: F182-N101
DI 07.08.18 – 18.12.18 (20 Treffen)
09:45 – 12:00 Uhr
Achtung: hier kein Besuch einer Hebamme
Ort: Städtisches Begegnungszentrum Huckarde, Parsevalstr. 170, 44369 Dortmund (hinter der Gesamtschule)
Leitung: Kirsten Luicke (staatl. anerkannte Erzieherin)
Kooperationspartner: Familienprojekt Dortmund und das Begegnungszentrum Huckarde

ZWERGENCAFÉ ABENTEUERLAND

Kursnummer: F182-N102
MI 05.09.18 – 19.12.18 (15 Treffen)
08:45 – 11:00 Uhr
Ort: Kita Abenteuerland, Fuchteystr. 6, 44369 Dortmund-Huckarde
Leitung: Emine Top (Elternbegleiterin), Filiz Kirkbunnar (Hebamme)
Kooperationspartner: Familienprojekt Dortmund und die KiTa Abenteuerland Huckarde

ELTERNCAFÉ KIRCHLINDE

Kursnummer: F182-N103
MI 29.08.18 – 19.12.18 (15 Treffen)
08:45 – 11:00 Uhr
Ort: FABIDO Familienzentrum, Siepmannstr. 93, 44379 Dortmund
Leitung: Fatima Rihawi (Elternbegleiterin), Sabine Janowski (Familienhebamme)
Kooperationspartner: Familienprojekt Dortmund und FABIDO-Familienzentrum Siepmannstraße

MUKI-TREFF HOMBRUCH

Kursnummer: F182-N104
MI 29.08.18 – 12.12.18 (15 Treffen)
09:15 – 11:30 Uhr
Ort: AWO-Begegnungszentrum Hombruch, Tetschener Str. 2-4, 44225 Dortmund
Leitung: Dagmar Becker, Silke Sträter (Übungsl. Bewegung/Musik), Leonie Cordier

Kooperationspartner: Familienprojekt Dortmund und das AWO-Begegnungszentrum Hombruch

ELIAS-KRABBELCAFÉ / MARTEN

NEU!

Kursnummer: F182-N105
DI 04.09.18 – 18.12.18 (16 Treffen)
08:45 – 11:00 Uhr
Ort: Familienzentrum "Eliaskinder", Lina-Schäfer-Str. 42, 44379 Dortmund
Leitung: Anne Jensen-Bredensteffen, Arzy Özgü, Nadine Rose (Hebamme)

Elternstart NRW – DELFI®

Spiel, Bewegung und Gespräche

Elternstart NRW ist ein gebührenfreies Angebot der Familienbildung für Eltern mit Kindern unter einem Jahr. Wie auch in unseren DELFI®-Gruppen können Sie unter fachlicher Anleitung

- die feine Körpersprache und die Bedürfnisse Ihres Babys entdecken und erleben, wie Sie darauf eingehen können und Sicherheit gewinnen.
- Sie können sich mit anderen Eltern austauschen.
- Sie bekommen für den Entwicklungsstand Ihres Babys geeignete Spiel- und Bewegungsanregungen.
- Sie erhalten Informationen über Ernährungs-, Entwicklungs- und Erziehungsfragen.
- Sie können staunen, wie Ihr Kind Kontakt zu Gleichaltrigen aufnimmt und viel Spaß hat.

Teilnehmendenzahl:
8 Erwachsene mit ihrem Baby

REINOLDINUM / SCHWANENWALL 34

Kursnummer: F182-N150
MI 07.11.18 - 05.12.18 (5 Treffen)
09:30 - 11:00 Uhr
Ohne Gebühr
Leitung: Yvonne Keuchel (DELFI®-Kursleiterin)

Das Elternstart NRW-Angebot ist auf wenige Treffen begrenzt und macht Lust auf mehr: Wir empfehlen eine rechtzeitige Anmeldung für die weiterführende DELFI®-Gruppe.

EVANGELISCHE FAMILIENBILDUNG
Leben mit Kindern – Krabbeln, spielen und entdecken

DELFI® – Spiel, Bewegung und Gespräche

Für Eltern mit Babys im 1. Lebensjahr

Sie als Mutter oder Vater und Ihr Baby profitieren in der DELFI®-Gruppe von einem attraktiven Angebot:

- Sie erhalten als Eltern viele unterschiedliche Anregungen, um die Entwicklung Ihres Babys spielerisch zu begleiten und Ihre gemeinsame Zeit zu genießen. Bei der Babymassage können Sie und Ihr Kind entspannen. Lieder, Finger- und Berührungsspiele sowie der Einsatz von interessanten Materialien zum „Begreifen“ und Experimentieren regen das Baby an und machen Spaß.
- Ihr Baby genießt es, seine Umgebung nackt in einem wohlig warmen Raum zu entdecken. Es erhält Zeit für ungestörtes Forschen und Spielen in einer kindgerecht gestalteten Umgebung. Außerdem kommt es in Kontakt zu Gleichaltrigen.
- Sie lernen andere Familien kennen und erhalten im Austausch mit den anderen Teilnehmenden und von der qualifizierten Kursleiterin hilfreiche Informationen und Anregungen. Gespräche über z. B. Säuglingspflege, Ernährung oder Erziehungsfragen geben Ihnen eine zusätzliche Orientierung.
- Sie gewinnen als Eltern Vertrauen in die eigenen Fähigkeiten und werden sicherer im Umgang mit Ihrem Baby.

INFOS RUND UM DEN KURS:

- DELFI® ist ein Konzept evangelischer Familienbildung. Der Begriff DELFI® ist ein registriertes Warenzeichen und geschützter Name.
- Die DELFI®-Gruppe kann über den Zeitraum des gesamten ersten Lebensjahres des Babys (drei Kursabschnitte) besucht werden. Es ist aber auch möglich, an nur einzelnen Kursabschnitten teilzunehmen.
- Die Babys in einer DELFI®-Gruppe sind ungefähr gleich alt.
- Die Gruppe trifft sich wöchentlich.
- Zusätzliche Eltern- oder Familientreffen bieten Ihnen die Möglichkeit, in einem netten Rahmen aktuelle Themen zu besprechen.
- Ergänzend finden zwei Elternabende speziell zum Thema Ernährung mit einer Ernährungsfachkraft statt. Nach einem theoretischen Einstieg wird gemeinsam gekocht.

Die Kursleiterinnen haben eine auf diese Tätigkeit ausgerichtete Zusatzausbildung und in der Regel einen pädagogischen oder pflegerischen Grundberuf. Ihre Arbeit wird fachlich begleitet und durch Angebote zur Weiterbildung unterstützt.

Teilnehmendenzahl: 8 Erwachsene mit Baby

Unsere DELFI®-Kursangebote finden Sie auf der nächsten Seite!

Weitere Informationen zu DELFI® finden Sie im Familienhandbuch des Staatsinstituts für Frühpädagogik: www.familienhandbuch.de/familienbildung/programme/delfi
und unter www.delfi-online.de

DELFI® – Spiel, Bewegung und Gespräche

GEBURTSDATEN DER BABYS:
SEPT – OKT 2017

REINOLDINUM / SCHWANENWALL 34

Kursnummer: F182-N201
MI 12.09.18 – 10.10.18 (4 Treffen)
09:30 – 11:00 Uhr
Kein Kurs am 03.10.18
Gebühr: 20,00 €

Leitung: Yvonne Keuchel (DELFI®-Kursleiterin)

GEBURTSDATEN DER BABYS:
JULI – NOVEMBER 2017

REINOLDINUM / SCHWANENWALL 34

Kursnummer: F182-N202
MI 12.09.18 – 10.10.18 (4 Treffen)
11:15 – 12:45 Uhr
Kein Kurs am 03.10.18
Gebühr: 20,00 €

Leitung: Yvonne Keuchel (DELFI®-Kursleiterin)

DELFI®
Denken Entwickeln
Lieben Fühlen Individuell

GEBURTSDATEN DER BABYS:
MAI – JUNI 2018

REINOLDINUM / SCHWANENWALL 34

Kursnummer: F182-N203
DO 20.09.18 – 06.12.18 (9 Treffen)
09:00 – 10:30 Uhr
Ein Familientreffen nach Vereinbarung.
Ein Ernährungsabend am 08.10.18 ab 19 Uhr.
Gebühr: 61,50 €

Leitung: Nicola Mörth (Diplom-Sozialpädagogin /DELFI®-Kursleiterin)

Referent/-in: Elisabeth Spieker-Hofmann (exam. Kinderkrankenschwester, Fachberaterin für Säuglings- und Kinderernährung UGB)

GEBURTSDATEN DER BABYS:
APRIL – MAI 2018

REINOLDINUM / SCHWANENWALL 34

Kursnummer: F182-N204
DO 20.09.18 – 06.12.18 (9 Treffen)
11:00 – 12:30 Uhr
Ein Familientreffen nach Vereinbarung.
Ein Ernährungsabend am 01.10.2018 ab 19 Uhr.
Gebühr: 61,50 €

Leitung: Nicola Mörth (Diplom-Sozialpädagogin /DELFI®-Kursleiterin)
Referent/-in: Elisabeth Spieker-Hofmann (exam. Kinderkrankenschwester, Fachberaterin für Säuglings- und Kinderernährung UGB)

EVANGELISCHE FAMILIENBILDUNG
Leben mit Kindern – Krabbeln, spielen und entdecken

PEKiP®
Prager-Eltern-Kind-Programm

Ein Kursangebot für Mütter / Väter mit Babys im ersten Lebensjahr

Foto: PEKiP e. V.

PEKiP® heißt:

- die individuellen Fähigkeiten und Bedürfnisse Ihres Kindes wahrzunehmen
- Ihrem Baby erste soziale Kontakte zu Gleichaltrigen zu ermöglichen
- Ihnen Zeit zum Austausch mit anderen Eltern und der GruppenleiterIn zu geben

PEKiP® begleitet Sie und Ihr Baby mit Spiel- und Bewegungsanregungen durch das erste Lebensjahr. Ihr Baby lernt stetig dazu: Es kann seinen Körper immer besser steuern, übt neue Laute und beginnt, seine Umwelt zu erkunden. Sie als Eltern möchten Ihr Kind bei dieser Entwicklung begleiten und haben evtl. Fragen. Im Austausch mit anderen Eltern und der Gruppenleiterin lernen Sie von- und miteinander und bekommen Antworten, Anregungen und Unterstützung.

Die PEKiP®-Gruppe

- In der PEKiP®-Gruppe treffen sich Eltern mit ihren Babys ab der 4.– 6. Lebenswoche. Ein späterer Einstieg ist möglich.
- Zu einer Gruppe gehören 8 Erwachsene mit ihren gleichaltrigen Babys.
- Die Teffen finden einmal pro Woche in einem warmen Raum statt (90 Minuten).
- In dieser Zeit sind die Babys nackt, damit sie sich freier bewegen können.
- Eine ausgebildete und zertifizierte PEKiP-Gruppenleiterin betreut Sie.
- In der werteorientierten Grundhaltung der PEKiP®-Gruppenarbeit wird die UN-Kinderrechtskonvention geachtet.

GEBURTSDATEN DER BABYS:
NOVEMBER – DEZEMBER 2017

REINOLDINUM / SCHWANENWALL 34

Kursnummer: F182-N205
DO 20.09.18 – 29.11.18 (8 Treffen)
16:15 – 17:45 Uhr
Gebühr: 48,00 €
Leitung: Annika Müller (Erzieherin, PEKiP-Kursleitung)

PEKiP®

Krabbel-Treff

für Eltern mit Babys (0 – 1 Jahr)

Das Familienbüro Brackel und die Evangelische Familienbildung Wickede laden Eltern mit kleinen Kindern im Alter von 0 bis 1 Jahr wöchentlich zum Krabbel-Treff ein.
Hier gibt es Gelegenheit, sich zu informieren, andere Mütter oder Väter kennen zu lernen und im Austausch mit anderen Eltern Fragen aus dem Alltag mit dem Baby anzusprechen.

Die Eltern erhalten durch eine pädagogische Fachkraft Tipps zu Spielanregungen, die für die Babys gerade richtig sind.

WICKEDE / MEYLANTSTRASSE

Kursnummer: F182-N210
MI 12.09.18 – 05.12.18 (10 Treffen)
09:30 – 11:00 Uhr
Ohne Gebühr

GEBÜHREN-FREI!

Leitung:
Stephanie Polesny
(Erzieherin)

Foto: Designed by Freepik

EVANGELISCHE FAMILIENBILDUNG
Leben mit Kindern – Krabbeln, spielen und entdecken

Neu im Programm!

Babymassage

Für Eltern mit Babys
ab 4 Wochen bis 4 Monaten

Dieser Kurs bietet Ihnen die Möglichkeit, sich bewusst Zeit für Ihr Kind zu nehmen und Ihre Beziehung und Bindung zu ihm durch die Babymassage noch zu vertiefen.

Die liebevolle Berührung unterstützt sanft das Körpergefühl sowie die Körperfunktionen Ihres Babys und fördert seine Entwicklung.
Die Massage kann bei Beschwerden wie Blähungen, Koliken oder Unruhe helfen.
Die Babymassage wird Schritt für Schritt erlernt, so dass Sie am Ende eine Ganzkörpermassage durchführen können.
Der Kurs wird abgerundet durch Lied- und Spielanregungen sowie unterstützende Übungen zur motorischen Entwicklung.
In der ruhigen Gruppenatmosphäre können Sie sich zudem mit anderen Eltern austauschen.

Teilnehmendenzahl:
8 Erwachsene mit ihrem Baby.

REINOLDINUM / SCHWANENWALL 34

Kursnummer: F182-N206
SA 15.09.18 – 06.10.18 (4 Treffen)
9:30 – 11:00 Uhr

Kursnummer: F182-N207
SA 03.11.18 – 24.11.18 (4 Treffen)
9:30 – 11:00 Uhr

Gebühr: 24,00 €

Bitte mitbringen:
Unterlage/Handtuch, Massageöl

Leitung: Kristine Benthaus
(Physiotherapeutin/ DELFI®-Kursleiterin)

WIR BIETEN BABYSITTERKURSE FÜR SCHÜLER*INNEN UND ERWACHSENE AN!
SEITE 107

EVANGELISCHE FAMILIENBILDUNG
Leben mit Kindern – Krabbeln, spielen und entdecken

INKLUSIVE SPIELGRUPPE

Kunterbunt!

Spielgruppe für Kinder mit und ohne Beeinträchtigungen und ihre (Groß-) Eltern
Alter der Kinder: 1 – 3 Jahre

Jedes Kind ist wichtig,
keins zu klein und nichtig.
Ich gehör dazu!
Du gehörst dazu!

Wir laden Eltern oder Großeltern und ihre (Enkel-) Kinder mit und ohne Beeinträchtigungen ein zur inklusiven Spielgruppe.

Im Mittelpunkt der Treffen steht das gemeinsame Tun der Erwachsenen mit ihren Kindern wie auch die Möglichkeit zum Austausch. Durch die unterschiedlichen Angebote - zum Beispiel im Kreativ- oder Bewegungsbereich und im Sing- und Spielkreis – und durch die Begegnung miteinander können die Kinder sich in ihrer Persönlichkeit frei entfalten und weiterentwickeln. Die Kinder kommen in Kontakt zu Gleichaltrigen, lernen voneinander und haben gemeinsam Spaß. In der Gruppe erleben sie, wie einmalig jeder Mensch ist. Die Kursleitung Kirsten Luicke verfügt über langjährige Berufserfahrung im heilpädagogischen Bereich.

Verantwortlich:
Anne Hentrei-Peuschel
Telefon: 0231 8494 402
E-Mail: anne.hentrei-peuschel@ekkdo.de
Sprechzeiten: dienstags und donnerstags von 9:00-13:00 Uhr

Teilnehmendenzahl:
8 – 9 Erwachsene mit ihrem Kind.

REINOLDINUM / SCHWANENWALL 34

Kursnummer: F182-N303
MI 19.09.18 – 28.11.18 (8 Treffen)
16:00 – 17:30 Uhr
Ein Elterntreffen nach Vereinbarung.
Gebühr: 62,50 €

Leitung: Kirsten Luicke
(staatl. anerkannte Erzieherin)

Kinderbetreuung: Almut Löding

BEI DIESEM KURS WIRD EINE **BETREUUNG VON GESCHWISTERKINDERN** ANGEBOTEN. BITTE TEILEN SIE UNS IHREN BEDARF BEI DER ANMELDUNG MIT.

Foto: Jenny Klestil, aus der Ausstellung „Glück kennt keine Behinderung"

Eltern-Kind-Gruppen

Ein buntes, abwechslungsreiches Programm und viel Spaß erwartet Sie und Ihr ein- bis dreijähriges Kind in einer Eltern-Kind-Gruppe:

- Sie und Ihr Kind lernen andere Familien kennen.
- Die Entwicklung Ihres Kindes wird durch altersentsprechende Spiel-, Bewegungs-, Kreativ- und Musikangebote gefördert.
- Themen aus dem Familienalltag können Sie in der Gruppe oder mit der fachlich ausgebildeten Kursleitung besprechen.
- Ihr Kind wird sicherer im Umgang mit anderen Kindern und Erwachsenen.
- Beim gemeinsamen Spielen und Singen, beim Gestalten von Jahreszeitfesten und Geburtstagen und durch das Interesse aneinander erfahren Sie und Ihr Kind, wie viel Spaß das Erlebnis in der Gruppe macht.
- Sie werden sicherer und kompetenter im Umgang mit Ihrem Kind.

INFOS RUND UM DEN KURS:

- Sie können an einer Eltern-Kind-Gruppe teilnehmen, in der die Kinder ungefähr gleich alt sind oder auch eine altersgemischte Gruppe (1 – 3 Jahre) besuchen.
- Die Gruppe trifft sich wöchentlich.
- Zusätzliche Elternabende bieten Ihnen die Möglichkeit, in einem netten Rahmen aktuelle Erziehungsthemen zu besprechen.
- Alternativ zu den Eltern können auch Tageseltern, Großeltern oder weitere Betreuungspersonen mit dem Kind an der Gruppe teilnehmen.
- Die Kursleitungen haben in der Regel eine pädagogische Ausbildung. Ihre Arbeit wird fachlich begleitet und durch Angebote zur Weiterbildung unterstützt.

Teilnehmendenzahl bei allen Gruppen: 8–12 Erwachsene mit ihrem Kind.

Wenn Sie Fragen oder Anregungen zu den fachlich geleiteten Eltern-Kind-Gruppen haben, können Sie gerne anrufen oder eine E-Mail schicken an

Anne Hentrei-Peuschel
Telefon: 0231 8494 402
E-Mail: anne.hentrei-peuschel@ekkdo.de
Sprechzeiten: dienstags und donnerstags
von 9:00–13:00 Uhr

FÜR ELTERN-KIND-KURSE KÖNNEN LEISTUNGEN AUS DEM BILDUNGS- UND TEILHABEPAKET BEANTRAGT WERDEN. BITTE SPRECHEN SIE UNS AN!

EVANGELISCHE FAMILIENBILDUNG
Leben mit Kindern – Krabbeln, spielen und entdecken

GEBURTSDATEN DER KINDER:
APRIL – SEPTEMBER 2017

REINOLDINUM / SCHWANENWALL 34

Kursnummer: F182-N301 *
MO 17.09.18 – 03.12.18 (10 Treffen)
16:00 – 17:30 Uhr
Gebühr: 50,00 €

Leitung: Nicola Mörth
(Diplom-Sozialpädagogin / DELFI®-Kursleiterin)

Kinderbetreuung: Almut Löding

GEBURTSDATEN DER KINDER:
JULI – NOVEMBER 2017

REINOLDINUM / SCHWANENWALL 34

Kursnummer: F182-N302
MI 31.10.18 – 05.12.18 (6 Treffen)
11:15 – 12:45 Uhr
Ein Elterntreffen nach Vereinbarung.
Gebühr: 37,50 €

Leitung: Yvonne Keuchel (DELFI®-Kursleiterin)

GEBURTSDATEN DER KINDER:
MÄRZ – SEPTEMBER 2017

APLERBECK, EV. GEMEINDEZENTRUM

Kursnummer: F182-N305
DI 18.09.18 – 04.12.18 (10 Treffen)
09:30 – 11:00 Uhr
Ein Elterntreffen nach Vereinbarung.
Gebühr: 57,50 €

Ort: Ev. Gemeindezentrum, Aplerbecker-Mark-Straße 3, 44287 Dortmund

Leitung: Rebekka Böhnke
(staatl. anerkannte Erzieherin)

ALTER DER KINDER:
1 – 3 JAHRE

WICKEDE / MEYLANTSTRASSE

Kursnummer: F182-N304 (11 Treffen)
DI 11.09.18 – 04.12.18
09:30 – 11:00 Uhr
Ein Elterntreffen nach Vereinbarung.
Gebühr: 55,00 €
Leitung: N.N.

HUCKARDE / EV. GEMEINDEHAUS

Kursnummer: F182-N306
Die genauen Termine erfragen Sie bitte bei der Ev. Familienbildung, Tel. 0231 8494-404

Ort: Huckarde, Ev. Gemeindehaus, Erpinghofstr. 68, 44369 Dortmund

* BEI DIESEM KURS WIRD EINE **BETREUUNG VON GESCHWISTERKINDERN** ANGEBOTEN. BITTE TEILEN SIE UNS IHREN BEDARF BEI DER ANMELDUNG MIT.

balou ev
Kulturzentrum in Dortmund

eBDo
Evangelisches Bildungswerk
Dortmund

Evangelischer
Kirchenkreis
Dortmund
EVANGELISCHE KIRCHE IN
DORTMUND•LÜNEN•SELM

Mehr erfahren Sie im Programmheft vom Hellweg Sommer und auf: www.familienbildung-do.de

Sie suchen eine Tagesmutter oder einen Tagesvater?

Unsere Kinderbetreuung gestaltet sich familiennah, vertrauensvoll und pädagogisch qualifiziert!

Ganz auf Ihre Bedürfnisse zugeschnitten, helfen wir Ihnen, eine von uns ausgebildete und überprüfte Tagesmutter oder einen Tagesvater zu finden. Die Betreuung kann im Haushalt der Tagespflegeperson, im elterlichen Haushalt oder in anderen geeigneten Räumen stattfinden.

Wir begleiten, beraten und unterstützen Ihre Familie während des gesamten Betreuungsverhältnisses.

RAUM FÜR ENTFALTUNG

Eine optimale Betreuungsqualität bewahren wir, indem wir die Tagesmütter und -väter eng begleiten und regelmäßig fortbilden.
Durch die individuelle Betreuung entsteht eine enge Bindung zwischen Tagespflegeperson und Betreuungskind. Damit wird die für die Entwicklung notwendige Stabilität und Sicherheit gegeben, mit der Kinder die Welt entdecken können.

Werden Sie Tagesmutter oder Tagesvater

...UND DIE WELT WIRD BUNT!

BEI FRAGEN RUND UM DIE KINDERTAGESPFLEGE RUFEN SIE AN UNTER: 0231 / 8494 400 ODER 0231 / 8494 420

WIR SUCHEN ENGAGIERTE TAGESMÜTTER UND -VÄTER

Foto: Oksana Kuzmina / fotolia.de

Angebote für ehrenamtlich geleitete Eltern-Kind-Gruppen

Das Evangelische Bildungswerk Dortmund, Arbeitsbereich Familienbildung verantwortet in Kooperation mit den örtlichen Kirchengemeinden und Ev. Familienzentren im Raum Dortmund und Lünen etwa 40 ehrenamtlich geleitete Eltern-Kind-Gruppen.

Die Kirchengemeinden bieten diesen Gruppen Räume, Kontakte und Vernetzungsmöglichkeiten. Die Familienbildung berät Gemeinden und Gruppen in allen Fragen der Konzeption und Gruppenleitung, ist letztverantwortlich für die Planung, Organisation und Durchführung der Veranstaltungen und rechnet diese nach dem Weiterbildungsgesetz NRW (WbG) ab. Eltern-Kind-Gruppen dienen dem Austausch der Erwachsenen untereinander. Sie fördern die Selbst- und Nachbarschaftshilfe und sind Orte, an denen Eltern und kleine Kinder sich begegnen.

Seit 2009 werden die ehrenamtlich geführten Eltern- Kind-Gruppen in den Gemeinden verstärkt qualifiziert und finanziell mit 200 € pro Halbjahr gefördert.

Voraussetzung:

- Teilnahme an einer Fortbildungsveranstaltung aus dem Qualifizierungsangebot
- Unterschriftenliste mit mindestens 6 erwachsenen Teilnehmenden
- Befragung der Teilnehmenden mithilfe eines Fragebogens einmal im Jahr im Rahmen des Qualitätsmanagements

Wir sind für Sie da, wenn Sie

- überlegen, in Ihrer Gemeinde eine Eltern-Kind-Gruppe neu einzurichten
- Fragen zum Ablauf eines Gruppentreffens haben
- auf der Suche nach neuen Ideen und Anregungen sind
- nicht wissen, wie Sie z. B. auf Beißen, Kratzen und Hauen reagieren sollen
- eine fachliche Beratung und Begleitung suchen.

WIR BERATEN SIE GERNE! EINFACH ANRUFEN UND TERMIN VEREINBAREN!

Gerda Schulte-Gräve
Telefon: 0231 8494 405
E-Mail: gerda.schulte-graeve@ekkdo.de

Foto: Tony Hegewald / pixelio.de

In folgenden ev. Kirchengemeinden in Dortmund und Lünen treffen sich

Ehrenamtlich geleitete Eltern-Kind-Gruppen

BITTE MELDEN SIE SICH ÜBER DAS JEWEILIGE GEMEINDEBÜRO AN!

Dortmund

ASSELN
Donnerstraße 12
Mo 09:30 – 11:45 Uhr, Heidrun Polenz
Di 09:30 – 11:45 Uhr, Jacqueline Bahnsen
Mi 09:30 – 11:45 Uhr, Jacqueline Bahnsen

BERGHOFEN-SYBURG AUF DEM HÖCHSTEN
Grenzweg 67
Do 09:30 – 11:45 Uhr, Anke Menzel

BRACKEL
Flughafenstraße 7–9
Mo 09:30 – 12:00 Uhr, Sabine Drywa
Di 09:30 – 12:00 Uhr, Monika Köster
Mi 09:30 – 12:00 Uhr, Sabine Drywa
Do 09:30 – 12:00 Uhr, Monika Köster
Fr 09:30 – 12:00 Uhr, Sabine Drywa

BRECHTEN
Widumer Straße 33
Di 15:30 – 17:00 Uhr, N.N.
Mi 09:30 – 11:00 Uhr, N.N.
Do 10:00 – 12:00 Uhr, N.N.
Fr 15:00 – 16:30 Uhr, N.N.

DORTMUND-SÜDWEST (BAROP)
Stockumer Straße 275
Mo 09:00 – 12:00 Uhr, N.N.
Di 09:00 – 12:00 Uhr, N.N.
Mi 09:30 – 12:00 Uhr, N.N.

GEORGSGEMEINDE (APLERBECK)
Aplerbecker Mark Str. 3
Do 09:30 – 12:00 Uhr, Krabbelcafé

MIRIAM-GEMEINDE (KIRCHLINDE-RAHM)
Rahmer Straße 383
Di 09:30 – 11:15 Uhr, Kerstin Zeiger
Mi 09:30 – 11:15 Uhr, Jacqueline Lehmann
Do 09:30 – 11:15 Uhr, Christiane Göthling

NOAHGEMEINDE (MENGEDE)
Wiedenhof 2a
Di 12:30 – 14:00 Uhr, Nadine Greve
Di 14:00 – 15:00 Uhr, Nadine Greve

NOAHGEMEINDE (NETTE)
Joachim-Neander-Straße 3
Di 09:30 – 11:45 Uhr, Viktoria Ginter

NOAHGEMEINDE (OESTRICH / WESTERFILDE)
Auf dem Brauck 7-9
Di 09:00 – 11:15 Uhr, N.N.
Do 09:00 – 11:15 Uhr, N.N.

PAUL-GERHARDT-GEMEINDE
Markgrafenstraße 123
Mo 09:30 – 10:30 Uhr, Natascha Luther
Fr 15:30 – 17:00 Uhr, Katrin Pelzer

SCHARNHORST (AUFERSTEHUNG)
Friedrich Hölscher Str. 393
Di 10:00 – 11:30 Uhr, Sabrina Waernecke

SCHÜREN
Schürener Straße 24 b
Mi 09:30 – 11:30 Uhr, Melanie Edling

Angaben ohne Gewähr!

In folgenden ev. Kirchengemeinden in Dortmund und Lünen treffen sich

Ehrenamtlich geleitete Eltern-Kind-Gruppen

BITTE MELDEN SIE SICH ÜBER DAS JEWEILIGE GEMEINDEBÜRO AN!

Dortmund

SEGENSKIRCHENGEM. (KEMMINGH.)
Gretelweg 3
Mo 16:00 – 18:00 Uhr, Beate Dietze

ST. PETRI-NICOLAI (INNENSTADT)
Luisenstraße 19
Di 09:00 – 11:15 Uhr, Sabine Bracht
Do 09:30 – 11:45 Uhr, Sabine Bracht

ST. REINOLDI APOSTEL (WAMBEL)
Eichendorffstraße 31
Mo 09:00 – 11:15 Uhr, Sandra Röder
Mi 09:30 – 11:45 Uhr, Britta Spliethoff

ST. REINOLDI APOSTEL (KÖRNE)
Hallesche Straße 118
Mo 09:30 – 11:45 Uhr, Eva Borgstedt
Mi 09:30 – 11:45 Uhr, Sandra Röder

ST. REINOLDI HELIAND (DORTMUND-OST)
Westfalendamm 190
Di 09:30 – 11:45 Uhr, Rosel Meis
Do 09:30 – 11:45 Uhr, Rosel Meis

REINOLDINUM (INNENSTADT)
Schwanenwall 34
Di 16:00 – 17:30 Uhr, Sophie Niehaus

WICKEDE
Meylantstraße 85
Mo 09:30 – 11:00 Uhr, Bianca Lehmann

Lünen

JOHANNESGEMEINDE
Wilhelm-Löbbe-Allee 37
Di 15:30 – 17:00 Uhr, Heike Koppelhoff
Do 10:00 – 11:30 Uhr, Doris Koch-Mitscherling

LÜNEN-HORSTMAR
Preußenstraße 170
Mi 09:30 – 11:45 Uhr, Eva Götz
Fr 10:00 – 11.30 Uhr, Eva Götz

LÜNEN-SÜD UND GAHMEN
Jägerstraße 57
Di 09:30 – 11:30 Uhr, Verena Rautert
Mi 09:30 – 11:30 Uhr, Cathy Müller
Do 16:00 – 18:00 Uhr, Verena Schmidt
Fr 15:00 – 17:30 Uhr, Nicole Vieth

Angaben ohne Gewähr!

EVANGELISCHE FAMILIENBILDUNG
Leben mit Kindern – Krabbeln, spielen und entdecken

Pädagogische Arbeitshilfen

SpielRäume

NEU!

Eine Broschüre über kindgerechte Einrichtung und Spielmöglichkeiten in Räumen von Tagespflegepersonen und Kirchengemeinden für Kinder im Alter von 0 – 3 Jahren.
Sie bietet eine gute Orientierung bei der Fülle der angebotenen Spielmaterialien.
Sprechen Sie uns gerne an!

Musik-CDs

Gemeinsam mit Frauen aus gemeindlichen Eltern-Kind-Gruppen haben wir 2 CDS aufgenommen, die Sie für jeweils 5 € erwerben können. Sie erhalten Sie entweder im Ev. Bildungswerk (Schwanenwall 34) oder im Reinoldiforum (Ostenhellweg)
montags – freitags: 10:00 – 18:00 Uhr
samstags: 10:00 – 16:00 Uhr

„KINDERLIEDER“
eine CD mit 29 Liedern und Fingerspielen, die Mut macht, mit Kindern zu singen

„WINTER- UND WEIHNACHTSLIEDER“
eine CD mit 27 Gedichten, Fingerspielen und Liedern für die Winter- und Weihnachtszeit

Internet

Online empfehlen wir www.digitale-elternbildung.de

Gemeinsam etwas unternehmen

Foto: Joe Kramer

Spiel, Spaß und Entspannung im Wasser

In diesen Kursen wird die Freude an der Bewegung im Wasser geweckt. Sie und Ihr Kind können sich im warmen Wasserbecken zu Singspielen bewegen und mit Spielzeug und anderen Hilfsmitteln experimentieren.

Sie lernen unterschiedliche Haltegriffe kennen, um dem Baby oder Kleinkind die größtmögliche Bewegungsfreiheit zu bieten. So kann spielerisch und mit viel Spaß das Element Wasser erobert werden.

Teilnehmendenzahl:
8–12 Erwachsene mit ihrem Kind

Leitung: Beata Klein (Kursleiterin für Säuglings- und Kleinkinderschwimmen, Aqua-Pädagogin)

Ort:
Wohnstift Augustinum
Bad im Augustinum
Kirchhörder Str. 101
44229 Dortmund

Eine gesundheitliche Unbedenklichkeitsbescheinigung ist bei neu teilnehmenden Babys erforderlich!

GEBURTSDATEN DER KINDER:
JULI – OKTOBER 2017

KIRCHHÖRDE, BAD IM AUGUSTINUM

Kursnummer:F182-O101
MO 10.09.18 – 03.12.18 (11 Treffen)
09:00 – 09:45 Uhr
Gebühr: 88,00 €

GEBURTSDATEN DER KINDER:
JULI 2016 – APRIL 2017

KIRCHHÖRDE, BAD IM AUGUSTINUM

Kursnummer: F182-O102
MO 10.09.18 – 03.12.18 (11 Treffen)
09:45 – 10:30 Uhr
Gebühr: 88,00 €

Vielleicht auch für Sie interessant:

Erlebnis Wasser für Väter und ihre Kleinkinder

Infos auf Seite 62

Nordic-Walking-Baby

Nordic Walking ist eine sanfte Möglichkeit für Frauen nach der Geburt und Rückbildung, wieder in den Sport einzusteigen - und das sogar mit Baby! Nordic Walking bringt viel Freude, Abwechslung zum Mama-Alltag und Austausch mit Gleichgesinnten.
Die Babys (ab 8 Wochen / nach Kaiserschnitt ab 12 Wochen bis ca. 1 Jahr) „laufen“ bequem im Tragetuch oder einer passenden Tragehilfe mit.

Der Kurs beinhaltet das Erlernen der richtigen Technik sowie verschiedene Kräftigungsübungen. Durch den Einsatz der Stöcke werden der Schulter-Arm-Bereich und der gesamte Rücken effektiv trainiert. Der Beckenboden wird durch die Ganzkörpermuskelanspannung gestärkt. Der Körper gewinnt an Stabilität, Kraft und Beweglichkeit.

Da das Baby in einem Tragetuch / einer Trage mit dabei ist, haben die Teilnehmerinnen idealerweise vor Kursbeginn eine Trageberatung besucht, bei der die Trageweisen erklärt und geübt wurden.
Nach den vier Terminen ist es möglich, an einem Folgekurs teilzunehmen.

Neu im Programm!

HACHENEY

Kursnummer: F182-O103
DI 18.09.18 – 09.10.18 (4 Treffen)
11:30 – 13:00 Uhr
Gebühr: 20,00 €

Bitte mitbringen:
Wettergerechte Kleidung, Getränke, Tagetuch/ Tragehilfe, Nordic-Walking-Stöcke
Bei Bedarf können in begrenzter Anzahl Stöcke zur Verfügung gestellt werden. Bitte frage Sie rechtzeitig nach.

Ort: Hacheney: Rombergpark.
Der genaue Treffpunkt wird nach Anmeldung bekannt gegeben.

Leitung: Ivana Friedrich (Kindersport-Trainerin, Übungsleiterin C, Nordic-Walking-Trainerin)

PASSEND ZU DIESEM KURS BIETEN WIR AN:
„BABYS WOLLEN GETRAGEN WERDEN“
S. 69

EVANGELISCHE FAMILIENBILDUNG
Leben mit Kindern – Gemeinsam etwas unternehmen

Foto: Querwaldein Dortmund

Waldwichtel – wir entdecken den Herbstwald

Für Kinder von 1,5 bis 3 Jahren
mit (Groß-) Eltern

Ab September treffen sich unsere Waldwichtel wöchentlich mit Edda, dem Eichhörnchen. Gemeinsam folgen wir den Spuren in den Zauberwald und setzen das Wichtellager in Stand. Im Herbst genießen wir den Wald mit allen Sinnen, balancieren über Zauberbrükken, bestaunen kleine und große Waldbewohner, sammeln Herbstfrüchte, matschen in der Erde und lassen uns von den spontanen Ideen der Kleinen überraschen. Bei unserem gemeinsamen Picknick stärken wir uns.

Feste Rituale und wiederkehrende Elemente schaffen eine vertrauensvolle Atmosphäre und lassen viel Raum zur individuellen Natur- und Selbsterfahrung. Für Kinder wie für (Groß-) Eltern ist der regelmäßige Waldvormittag ein schönes Gemeinschaftserlebnis, das durch viele kleine Anregungen zur Begegnung der Allerkleinsten mit der stadtnahen Natur pädagogisch abgerundet wird.

In Kooperation mit Querwaldein e. V. Dortmund

HACHENEY

Kursnummer: F182-O205
DI 11.09.18 – 09.10.18 (5 Treffen)
10:00 – 11:30 Uhr

Kursnummer: F182-O206
DI 30.10.18 – 27.11.18 (5 Treffen)
10:00 – 11:30 Uhr

Gebühr: 50,00 €

Bitte beachten Sie:
die Gruppen enden je nach Programm und Wetter zwischen 11:30 und 12:00 Uhr.
Kinderwagen sind im Wald nicht möglich.

Ort: Wald in Hacheney. Der Treffpunkt wird nach Anmeldung bekannt gegeben.

Leitung: Denise Marquardt

Verantwortlich:
Anne Hentrei-Peuschel, 0231 8494 402

**Gebührenermäßigungen sind möglich – sprechen Sie uns gerne an!*

Mini-Flitzer

Für Eltern oder Großeltern mit Kindern (8 Monate – 2 Jahre)

Zur gesunden Entwicklung eines Kindes gehört auch ausreichende körperliche Bewegung. Kinder wollen krabbeln, klettern, laufen und spielen.
Wir bieten Ihrem Kind Motorikförderung durch vielfältige Bewegungserfahrungen, die es in abwechslungsreichen Spiellandschafften sammeln kann.
Mit Unterstützung der Eltern erproben sich die Kinder in altersentsprechenden Bewegungsspielen, die viel Spaß machen.

Gemeinsam wollen wir uns auf die spannende Reise des „Größerwerdens" begeben, gemeinsam wachsen und voneinander lernen, Lieder singen, basteln und spielen. Sie als Eltern oder Großeltern lernen andere Familien kennen und können sich austauschen.
Auch Tagespflegepersonen können die Kinder gerne begleiten.

REINOLDINUM / SCHWANENWALL 34

Kursnummer: F182-O207
MO 10.09.18 – 03.12.18 (11 Treffen)
09:00 – 10:30 Uhr

Kursnummer: F182-O208
MO 10.09.18 – 03.12.18 (11 Treffen)
10:45 – 12:15 Uhr

Gebühr: 62,50 €

Jeweils ein Familientreffen nach Vereinbarung.
Leitung: Ivana Friedrich (Kindersport-Trainerin, Übungsleiterin C, Aquapädagogin)

BENNINGHOFEN

NEU!

Kursnummer: F182-O209
DO 20.09.18 – 06.12.18 (9 Treffen)
10:45 – 12:15 Uhr
Ein Familientreffen nach Vereinbarung.
Gebühr: 52,50 €

Ort: Ev. Gemeindehaus, Kattenkuhle 19, 44269 Dortmund-Benninghofen

Leitung: Ivana Friedrich (Kindersport-Trainerin, Übungsleiterin C, Aquapädagogin)

Foto: Designed by osaba / Freepik

EVANGELISCHE FAMILIENBILDUNG
Leben mit Kindern – Gemeinsam etwas unternehmen

GEBÜHREN-FREI!

Kleine Strolche

Eltern-Kind-Turnen

Geburtsdaten der Kinder:
Dez. 2016 – Sept. 2017

In diesem Kurs steht die Freude an der Bewegung im Mittelpunkt. Gemeinsam mit Ihnen können Ihre Kinder ihre motorischen Fähigkeiten erproben und weiterentwickeln.

ASSELN

Kursnummer: F182-O201
DI 11.09.18 – 11.12.18 (11 Treffen)
15:30 – 16:30 Uhr
Kein Kurs am 13.11.2018
Gebühr: 37,00 €

Kursnummer: F182-O202
FR 14.09.18 – 14.12.18 (10 Treffen)
15:30 – 16:30 Uhr
Kein Kurs am 12.10. und 02.11.2018
Gebühr: 33,50 €

Ort: Ev. Familienzentrum ARCHE, Asselner Hellweg 163, 44319 Dortmund

Leitung: Christina Hösche

Interkultureller Müttertreff mit Kleinkindern

In Kooperation mit der Dortmunder Diakonie ist ein Treff für Mütter mit ihren Kleinkindern entstanden. Jeden Mittwoch kommen Frauen unterschiedlicher Herkunft mit Einwanderungs- und Fluchtgeschichte zu einem gemeinsamen Frühstück zusammen, lernen sich besser kennen, tauschen sich aus und ermöglichen ihren Kindern die Begegnung im gemeinsamen Spiel.
Die Treffen werden pädagogisch von einer Gruppenleitung begleitet, es können Fragen und Wünsche angesprochen und auf Hilfen aufmerksam gemacht werden.

INNENSTADT-NORD

Kursnummer: F182-O203
MI 01.08.18 – 10.10.18 (11 Treffen)
10:00 – 12:15 Uhr

Kursnummer: F182-O204
MI 17.10.18 – 19.12.18 (10 Treffen)
10:00 – 12:15 Uhr

Ort:
Braunschweiger Str. 20, 44145 Dortmund
Leitung: Norelia Gabriela Croitoru (BA Soziologie, Lehramt Erziehungswissenschaft)

Diakonie
Diakonisches Werk Dortmund und Lünen gGmbH

NEU!

Väter und Kinder backen Weihnachtsplätzchen

Für 3 – 8jährige Kinder und ihre Väter

In der Küche der Ev. Familienbildung kommen Kinder mit ihren Vätern zusammen, um in Teams Plätzchen zu backen. Eine schöne Box zur Aufbewahrung der Kekse wird auch gemeinsam gestaltet.
Mit diesem Vormittag wird das Gemeinschaftsgefühl zwischen Kindern und ihren Vätern mit einer vielleicht nicht alltäglichen Aktion gestärkt. Die selbstgestaltete Box, gefüllt mit vielen bunten Plätzchen, kehrt mit Kindern und Vätern nach Hause zurück. Dort gibt es sicher viel zu berichten und zu probieren! Und vielleicht können Kind und Vater zukünftig die ganze Familie zu einem gemeinsamen Backnachmittag motivieren...

In Kooperation mit dem Gleichstellungsbüro und dem Familienprojekt der Stadt Dortmund.
***Anmeldung über das Gleichstellungsbüro**:*
Tel. 0231 50-2 33 00,
gleichstellungsbuero@dortmund.de

REINOLDINUM / SCHWANENWALL 34

Kursnummer: F182-O501
SA 01.12.18, 10:00 – 13:00 Uhr
Ohne Gebühr
Leitung: Sebastian Kaul

Erlebnis Wasser für Väter und ihre Babys

(geb. September 2017 – Mai 2018)

In diesem Kurs wird Freude an der Bewegung im Wasser geweckt. Sie und Ihr Kind können sich im warmen Wasserbecken zu Singspielen bewegen und mit Spielzeug und anderen Hilfsmitteln experimentieren. Sie lernen unterschiedliche Haltegriffe kennen, um dem Baby oder Kleinkind die größtmögliche Bewegungsfreiheit zu bieten. So kann spielerisch das Element Wasser erobert werden.

Eine gesundheitliche Unbedenklichkeitsbescheinigung ist bei neu teilnehmenden Babys erforderlich.
Für die Benutzung des Schwimmbades entstehen die angegebenen Zusatzkosten.

KIRCHHÖRDE, BAD IM AUGUSTINUM

Kursnummer: F182-O504
SA 22.09.18 – 08.12.18 (9 Treffen)
09:00 – 09:45 Uhr
Kein Kurs am 06.10.18
Gebühr: 72,00 €

Ort: Wohnstift Augustinum, Bad im Augustinum, Kirchhörder Str. 101, 44229 Dortmund

Leitung: Katrin Arnold-Albrecht
(staatl. anerkannte Erzieher/in)

EVANGELISCHE FAMILIENBILDUNG
Leben mit Kindern – Gemeinsam etwas unternehmen

Väter und Kinder in der Natur

(Für Kinder von 5 bis 12 Jahren)

In Kooperation mit Querwaldein e. V. Dortmund

Querwaldein Dortmund

Laubhüttenbau

Wir bauen uns aus dem, was der Wald uns bietet, eine Laubhütte, die uns sogar vor kalten Nächten, Regen und Wind im Wald schützen würde. Zudem dient sie auch als perfekte Tarnung um Tiere im Wald beobachten zu können.

APLERBECKER MARK

Kursnummer: F182-O502
SA 15.09.18, 10:00 – 13:00 Uhr
Gebühr: 19,00 €
Die Gebühr gilt für ein Kind und eine männliche erwachsene Begleitperson.

Bitte mitbringen: Wetterfeste Kleidung und Verpflegung für zwischendurch

Ort: Schwerter Wald: Treffpunkt Parkplatz Freischütz, Hörder Str. 131, 58239 Schwerte

Leitung: Querwaldein e. V. Dortmund,
Richard Ortmann

Das Feuer entfachen

Feuerbohren und Feuerschlagen

Wir entzünden das Feuer anhand der Methoden unserer Vorfahren.
So erleben wir, wie aus einem Stück Holz, einem Bogen oder einem Stein und etwas Zunder erst ein Funke und schließlich ein prasselndes Feuer entsteht.

HOMBRUCH

Kursnummer: F182-O503
SA 20.10.18, 10:00 – 13:00 Uhr
Gebühr: 19,00 €
Die Gebühr gilt für ein Kind und eine männliche erwachsene Begleitperson.

Bitte mitbringen: Wetterfeste Kleidung und Verpflegung für zwischendurch

Ort: Schultenhof, Stockumer Str. 109, 44225 Dortmund

Leitung: Querwaldein e.V. Dortmund,
Richard Ortmann

Fotos: Querwaldein

NEU!

Zauber der Klänge – neu entdecken!

Für Kinder von 6 bis 12 Jahren
mit einem Eltern- oder Großelternteil

In diesem Workshop experimentieren wir mit Klangschalen und Gong und schauen, wie die Töne uns verzaubern.
In einer Fantasiereise machen wir uns auf den Weg ins Abenteuerland.
Für Groß und Klein, ein Erlebnis der besonderen Art.

REINOLDINUM / SCHWANENWALL 34

Kursnummer: F182-O301
SA 01.12.18, 11:00 – 13:15 Uhr
Gebühr: 9,00 €

Leitung: Sabine Gebhardt (Sozialarbeiterin, DTB-Übungsleiterin, LachYoga-Lehrerin, Klangpraktikerin nach Peter Hess)

Nähen mit Kindern

Für Eltern und Kinder
von 8 bis 14 Jahren

Nähe deine eigene Handytasche, ein Portemonnaie, einen Turnbeutel oder einen Schlauchschal. Im Kurs übst du das Nähen gerader Strecken, Zickzack-Linien und Kurven. Du probierst einige Stichfunktionen der Nähmaschine aus und lernst außerdem die wichtigsten Arbeitsmittel kennen, die du zum Schneidern benötigst. Anschließend arbeitest du vom Zuschnitt bis zur Fertigstellung dein eigenes Teil.

Die Grundausstattung zum Schneidern:

- große Schere
- kleine Schere
- Stecknadeln oder Klipse
- Nähnadeln
- Maßband
- Schneiderkreide

WICKEDE / MEYLANTSTRASSE

Kursnummer: F182-O401
SA 17.11.18, 10:00 – 14:00 Uhr
Gebühr: 16,00 €

Leitung:
Brigitte Uschkamp (Damenschneidermeisterin)

Foto rechts: Designed by osaba / Freepik

Auszeit und Mee(h)r

Familienbildungsurlaub
für Alleinerziehende mit ihren Kindern
auf Juist

Eine Woche Auszeit am Meer zum Entspannung lernen, Natur erleben und Kontakte knüpfen.

Programm:

- Ausflüge auf der Insel Juist
- Angebote zu Erziehungsthemen
- Erlernen von Entspannungstechniken
- gemeinsame und getrennte Aktivitäten von Erwachsenen und Kindern
- Kontakte knüpfen, Meinungsaustausch und pädagogische Beratung
- Sauna

JUIST

NEU!

Kursnummer: F182-O801
SA 29.09.18 – 06.10.18
Gebühr: 495,00 €
Ort: Seeferienheim Juist

Der Ev. Kirchenkreis unterstützt alleinerziehende Mitarbeitende bei einer Teilnahme mit 100 € Zuschuss zu den Reisekosten.
Statt 495 € erhalten Sie als alleinerziehendes Elternteil diese Fahrt für 395 €.

Leitung:
Gerda Schulte-Gräve (Dipl.-Sozialpädagogin)

BITTE FORDERN SIE ZU DIESEM ANGEBOT AUCH UNSEREN FLYER MIT ALLEN DETAILS AN!

Elternthemen

Fordern Sie auch unseren Flyer über weitere Angebote in Familienzentren an!

Weitere Elternthemen finden Sie unter
“Fortbildungen für ehrenamtliche Eltern-Kind-Gruppen und Kindertagespflege”.
Sofern noch Plätze frei sind, können Sie gerne daran teilnehmen.

Weitere Kurse sind möglich in Kooperation mit verschiedenen Kirchengemeinden, Familienzentren / Kindertageseinrichtungen. Wenn auch Sie Interesse an einer Kooperation haben, erhalten Sie gerne weitere Informationen bei Gerda Schulte-Gräve:
Tel.: 0231 8494 405, E-Mail: gerda.schulte-graeve@ekkdo.de

Aktuelle Veranstaltungen finden Sie auch auf: www.familienbildung-do.de

Von der Milch zum Brei

Milchmahlzeiten haben Ihr Baby in den ersten Monaten prima versorgt. Dann möchte und braucht es mehr. Die Milchmahlzeiten werden nach und nach durch Breimahlzeiten, die so genannte Beikost, ersetzt.

Aber ab wann und wie gewöhnen Sie Ihr Baby an den Brei? Was genau braucht Ihr Kind, damit es gesund ernährt wird? Welche Argumente sprechen für Gläschenkost und welche für selber kochen? Was können Sie tun, wenn Ihr Kind nicht essen will?

Zu diesen und weiteren Fragen gibt es Informationen, Anregungen und Tipps aus der Praxis. Wie Sie ohne großen Aufwand verschiedene Breie schnell zubereiten können, werden Sie anschließend beim gemeinsamen Kochen ausprobieren und kosten. Die Rezepte können mitgenommen werden.

FÜR ELTERN VON BABYS GEB. MAI - AUGUST 2018

REINOLDINUM / SCHWANENWALL 34

Kursnummer: F182-P102
MO 26.11.18, 19:00 – 21:15 Uhr
Gebühr: 10,50 €

FÜR ELTERN VON BABYS GEB. MÄRZ - JUNI 2018

WICKEDE

Kursnummer: F182-P106
SA 22.09.18, 10:00 – 12:15 Uhr
Gebühr: 10,50 €

Anmeldung über das Familienbüro Brackel
(0231) 50 - 2 95 59
andreaschmidt@stadtdo.de

Von der Beikost zur Familienkost

Ihr Baby interessiert sich zunehmend für das Familienleben und das Essen der „Großen“. Jetzt ergeben sich neue Fragen wie ...

- Was kann es schon mitessen oder trinken?
- Braucht es noch spezielle Babykost?
- Welche Nahrungsmittel sind noch nicht geeignet?
- Welche Zubereitungsarten sind empfehlenswert?
- Was tun, wenn es nicht essen will?

Zu diesen und weiteren Fragen gibt es Informationen, Anregungen und Tipps aus der Praxis. Wie man ohne zusätzlichen Aufwand einfache Gerichte für die ganze Familie zubereiten kann, wird anschliessend beim gemeinsamen Kochen ausprobiert und gekostet. Die Rezepte können mitgenommen werden.

In Kooperation mit dem Familienbüro Innenstadt-Ost

FÜR ELTERN VON BABYS IM 9.-15. LEBENSMONAT

REINOLDINUM / SCHWANENWALL 34

Kursnummer: F182-P104
SA 24.11.18, 10:00 – 14:00 Uhr
Gebühr: 18,50 € inkl. Lebensmittel

Leitung aller Kurse: Elisabeth Spieker-Hofmann (exam. Kinderkrankenschwester, Fachberaterin für Säuglings- und Kinderernährung UGB)

Wer möchte, darf gerne eine Dose für Reste mitbringen.

Schnell und gesund kochen für Kinder

In diesem dreistündigen Kochkurs erfahren Eltern Wichtiges über eine gesunde und leckere Familienernährung.
Sie erhalten Anregungen, die Sie auch in einem gefüllten Alltag mit wenig Zeit schnell und leicht umsetzen können.
Neben leckeren, praxistauglichen Rezepten und nützlichen Informationen erfahren Sie auch, wie Sie Ihre Kinder für gesundes Essen und Trinken begeistern können.

REINOLDINUM / SCHWANENWALL 34

Kursnummer: F182-P103
MI 26.09.18, 18:00 – 21:00 Uhr
Gebühr: 10,00 €
Für Versicherte der IKK classic ist die Teilnahme kostenfrei.
(Anmeldung siehe unten)

Mitzubringen:
Kleine Dosen für eventuelle Essensreste

Leitung: Regine Hanslik-Schwill (Diplom-Oecotrophologin (Ernährungsberaterin VDOE))

Erste Hilfe am Kind

Sicherlich kennen Sie den oft turbulenten Alltag von Eltern. Ihre Kleinen fangen an zu laufen, klettern und gehen keiner Gefahr aus dem Weg. Wenn dann tatsächlich mal etwas passiert, ist schnelles Handeln wichtig!
Zusammen mit der erfahrenen Kursleiterin Anja Schlingermann (Kinderkrankenschwester) bieten wir werdenden Eltern und allen Eltern mit Kindern bis zum Ende der Grundschulzeit einen Kurs zur Ersten Hilfe am Kind an. An zwei Abenden werden folgende Themen vermittelt:

Wundversorgung, Kontrolle von Bewusstsein, Atmung, Gehirnerschütterung, Fieberkrämpfe, plötzlicher Kindstod, Pseudokrupp, Kehldeckelentzündung, Fremdkörper in den Atemwegen, praktische Übung der Herz-Lungen-Wiederbelebung an 8 Puppen, Verbrennungen, Vergiftungen, Ertrinkungsunfälle, Knochenbrüche, Hirnhautentzündungen und Zeckenbisse.

REINOLDINUM / SCHWANENWALL 34

Kursnummer: F182-P101
DO 15.11.18 – 22.11.18 (2 Treffen)
19:00 – 21:45 Uhr
Gebühr: 33,00 €
Für Versicherte der IKK classic ist die Teilnahme kostenfrei.
(Anmeldung siehe unten)
Leitung: Anja Schlingermann (Kinderkrankenschwester und Erste-Hilfe-Dozentin)

IKK classic

Beide Kurse in Kooperation mit der IKK classic.
Die Anmeldung zu diesen Kursen richten Sie bitte an:

IKK classic, Burgwall 20, 44135 Dortmund, 0231 57583-31014,
kathrin.paris-wohlgemuth@ikk-classic.de

Sie erhalten eine Rechnung von der IKK classic.

EVANGELISCHE FAMILIENBILDUNG
Leben mit Kindern – Elternthemen

Babys wollen getragen werden

Einführung in das Tragen mit dem Tragetuch und anderen Tragehilfen

Babys suchen Nähe und Körperkontakt. In vielen Kulturen werden Babys mit Hilfe des Tragetuches am Körper der Mutter getragen.

- Kann man ein Baby durch Tragen verwöhnen?
- Ist das Tragen nicht für mich als Mutter zu anstrengend?
- Können durch das Tragen nicht dauerhafte Schäden beim Baby entstehen?
- Welche Tragehilfen sind sinnvoll?

An diesem Vormittag werden wir Vor- und Nachteile besprechen und Sie werden Informationen zum Tragen erhalten. Tragetechniken können ausprobiert werden.

REINOLDINUM / SCHWANENWALL 34

Kursnummer: F182-P107
DI 11.09.18, 10:30 – 12:45 Uhr
Gebühr: 7,50 €
Leitung:
Bärbel Kompa (Dipl.-Sozialarbeiterin)

"Endlich drei und windelfrei?!"

Der lange Weg zum "Trocken werden"

Zwischen dem zweiten und dritten Lebensjahr werden die meisten Kleinkinder sauber und trocken. Wie dieser Prozess abläuft und sinnvoll gestaltet werden kann, was er für die Kleinkinder bedeutet, darum soll es an diesem Abend gehen. Dabei spielt die enge Abstimmung der Eltern mit weiteren Betreuungspersonen eine wichtige Rolle.
Die Körperpflege der Zweijährigen muss nicht nur als Last, sondern kann auch als Chance für die Beziehungsgestaltung zum Kleinkind begriffen werden.

REINOLDINUM / SCHWANENWALL 34

Kursnummer: F182-P105
DO 13.09.18, 19:00 – 21:15 Uhr
Gebühr: 7,50 €

Leitung:
Bärbel Kompa (Dipl.-Sozialarbeiterin)

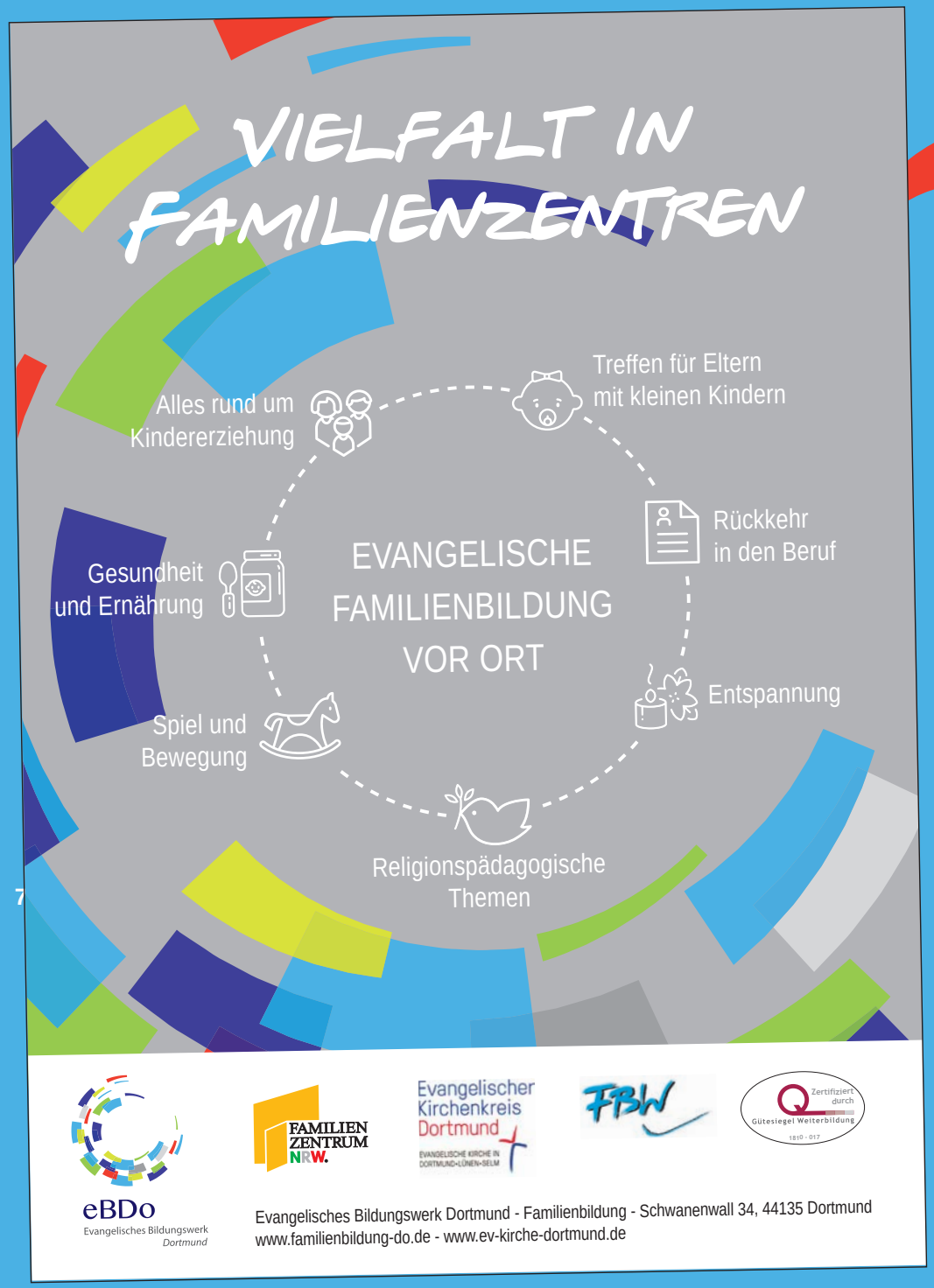

Die folgenden Veranstaltungen finden in Kooperation mit Familienzentren und mit Kindertageseinrichtungen statt!

Frühkindliche und sexuelle Entwicklung eines Kindergartenkindes

Kleine Kinder machen ihre eigenen Körpererfahrungen und brauchen diese auch für eine gesunde Entwicklung. Eltern werden manchmal vom Verhalten ihres Kindes überrascht und fragen sich, was ist eine "normale" kindliche Sexualität und wann muss man besonders aufmerksam werden. Dieser Abend will informieren und Fragen beantworten.

Ihre Anmeldung zu diesen Kooperationsveranstaltungen richten Sie bitte an das jeweilige Familienzentrum.

Leitung: Dorothee Meimers (Dipl.-Heilpädagogin)

Diese Angebote werden finanziert über die NRW-Förderung der Familienzentren

HÖRDE

Kursnummer: F182-P201
DO 20.09.18, 14:30 – 16:45 Uhr

Ort: Hörde, Ev. Familienzentrum "Zum guten Hirten", Nortkirchenstr. 5a, 44263 Dortmund

BRECHTEN

Kursnummer: F182-P204
MO 05.11.18, 19:00 – 21:15 Uhr
finanziert über NRW-Förderung der Familienzentren

Ort: Ev. Familienzentrum, Widumerstr. 17, 44339 Dortmund

INNENSTADT-WEST

Kursnummer: F182-P205
DO 15.11.18, 18:30 – 20:45 Uhr

Ort: Ev. Familienzentrum Kinder unterm U, Rheinische Straße 66, 44137 Dortmund

OESPEL

Kursnummer: F182-P212
MO 19.11.18, 19:00 – 21:15 Uhr

Ort: Ev. Familienzentrum "Eliaskinder", Auf der Linnert 16, 44149 Dortmund

BERGHOFEN

Kursnummer: F182-P214
DO 11.10.18, 14:00 – 16:15 Uhr

Ort: Berghofen, Ev. Familienzentrum, Fasanenweg 20, 44269 Dortmund, Kindergarten

Filmabend: Zwischen zwei Welten – Kinder im medialen Zeitalter

Der Film “Zwischen zwei Welten - Kinder im medialen Zeitalter” soll Eltern helfen, Kinder für das mediale Zeitalter stark zu machen, damit sie über die digitalen Medien bestimmen können und nicht umgekehrt.
Im Gespräch suchen wir nach einem verständlichen und praxisnahen Konzept, das Eltern hilft, sich gegenüber den Anforderungen der Erziehung im digitalen Zeitalter zu behaupten.

Die Anmeldung für diese Kooperationsveranstaltungen richten Sie bitte an das jeweilige Familienzentrum.

Leitung:
Gerda Schulte-Gräve (Dipl.-Sozialpädagogin)

WICKEDE / MEYLANTSTRASSE

Kursnummer: F182-P216Z
FR 30.11.18, 18:00 – 20:15 Uhr
finanziert über NRW-Förderung der Familienzentren

BAROP

Kursnummer: F182-P202
DI 23.10.18, 19:00 – 21:15 Uhr
finanziert über NRW-Förderung der Familienzentren
Ort: Barop, Ev. Familienzentrum, Stockumer Str. 275, 44287 Dortmund

MENGEDE

Kursnummer: F182-P211
DO 18.10.18, 14:00 – 16:15 Uhr
finanziert über NRW-Förderung der Familienzentren
Ort: Ev. Familienzentrum “Emscherwichtel”, Wiedenhof 2a, 44359 Dortmund

GARTENSTADT

Kursnummer: F182-P302
DI 20.11.18, 19:30 – 21:45 Uhr
Gebühr übernimmt der Kindergarten
Ort: Kindergarten Gänseblümchen, Obere Brinkstr. 4a, 44141 Dortmund

Fit für die Schule

Der Wechsel vom Kindergarten in die Schule ist eine Herausforderung, der sich Kinder und ihre Eltern stellen müssen. Wie können Sie sich als Eltern und Ihre Kinder "entspannt" und mit Vorfreude darauf vorbereiten? Gemeinsam wollen wir an diesem Abend überlegen, wie Sie Ihre Kinder stärken, befähigen und schützen können.
Fragen, Erfahrungen und Wünsche teilen wir im Dialog, lernen und profitieren voneinander und damit auch Ihre Kinder.

APLERBECKER MARK

Kursnummer: F182-P215
MI 21.11.18, 19:30 – 21:45 Uhr
finanziert über NRW-Förderung der Familienzentren

Ort: Ev. Familienzentrum, Schwerter Str. 284, 44287 Dortmund

Leitung:
Ulrike Laengner (Dipl.-Sozialpädagogin)

EVANGELISCHE FAMILIENBILDUNG
Leben mit Kindern – Vielfalt in KiTas und Familienzentren

Elterncafé im Paulus-Familienzentrum

Bei einem gemeinsamen Frühstück werden Erfahrungen ausgetauscht und auf Hilfen aufmerksam gemacht. Es soll Raum für persönliche Fragen und Wünsche sein und jede junge Familie mit ihren Kompetenzen gestärkt werden. Erzieherinnen aus dem Familienzentrum begleiten diesen offenen Treff.

Das Elterncafé findet gegenwärtig jeden 1. und 3. Dienstag im Monat statt.

Nachfragen bitte im Familienzentrum.

INNENSTADT-NORD

Kursnummer: F182-P209
4 Treffen

Kursnummer: F182-P210
4 Treffen

GEBÜHREN-FREI!

Ort: Ev. Familienzentrum Paulus Kirchenstr. 27, 44147 Dortmund

Leitung: Patricia Linkner (Erzieherin, EFFEKT-Trainerin)

Treffpunkt für junge Mütter und Väter

Bei einem gemeinsamen Frühstück werden Erfahrungen ausgetauscht und auf Hilfen aufmerksam gemacht. Es soll Raum für persönliche Wünsche und Fragen sein und jede junge Familie mit ihren Kompetenzen gestärkt werden.
Es wird über Entwicklungsschritte und Erziehung informiert. Themen wie gesunde Ernährung, gesunde Kleidung, Arztbesuche, Impfung und Vorsorge gehören ebenfalls zum Inhalt der Gespräche. Das Auskommen mit dem Einkommen haben wir dabei stets im Blick.

Leitung:
Tatjana Jordan (Referentin für Frauenfragen)
Teilnehmendenzahl: 8 –12 Personen mit Kindern

FREITAGS VON 9:30 – 11:45 UHR WICKEDE / MEYLANTSTRASSE

1,50 € pro Treffen für Lebensmittel

Kursnummer: F182-P206
FR 14.09.18 – 05.10.18 (4 Treffen)
09:30 – 11:45 Uhr
Termine: 14.09., 21.09., 28.09., 05.10.2018

Kursnummer: F182-P207
FR 12.10.18 – 16.11.18 (4 Treffen)
09:30 – 11:45 Uhr
Termine: 12.10., 02.11., 09.11., 16.11..2018

Kursnummer: F182-P208
FR 23.11.18 – 07.12.18 (3 Treffen)
09:30 – 11:45 Uhr
Termine: 23.11., 30.11., 07.12.2018

FÜR KINDER-BETREUUNG IST GE-SORGT!

Jetzt ist aber Schluss!! – Sonst...? Ja was sonst?

Über Grenzen setzen in der der Erziehung Einladung zu einem Austausch über Grenzen setzen in der Erziehung bei Kindergarten- und Grundschulkindern.
Warum ist Grenzen setzen in der Erziehung wichtig?
Grenzen setzen heißt nicht bestrafen, sondern Regeln einhalten und störendes Verhalten verstehen. Aber wie geht das?
Wir laden Sie ein, sich mit dem Thema auseinanderzusetzen, wollen Denkanstöße geben und die Möglichkeiten des gegenseitigen Austausches anbieten.

BRECHTEN

Kursnummer: F182-P301
DO 15.11.18, 19:00 – 21:15 Uhr
Gebühr übernimmt die Kindertageseinrichtung
Ort: Ev. Kita Brechtener Heide, Wittich Straße 186, 44339 Dortmund

Kursnummer: F182-P203
MO 17.09.18, 19:00 – 21:15 Uhr
finanziert über NRW-Förderung der Familienzentren
Ort: Ev. Familienzentrum, Widumerstr. 17, 44339 Dortmund

Die Anmeldung für diese Kooperationsveranstaltungen richten Sie bitte an das Familienzentrum
Leitung:
Gerda Schulte-Gräve (Dipl.-Sozialpädagogin)

Typisch Junge – Typisch Mädchen

Kinder sind Jungen und Mädchen, sie sind verschieden im Denken, Fühlen und Handeln. Viele Pädagogen haben darüber nachgedacht, warum das so ist.
Lassen Sie uns heute gemeinsam überlegen, welche geschlechtstypischen Spiele und Verhaltensweisen Jungen und Mädchen im Kleinkindalter zeigen und welche Ursachen es möglicherweise dafür gibt.

Wie könnte eine geschlechtsbewusste Erziehung im Alltag aussehen? Oder ist sie gar zwecklos angesichts der weiblichen und männlichen Gene? Ich freue mich auf einen regen Austausch mit Ihnen über ein altes, aber immer noch spannendes Thema!

HUSEN-KURL

Kursnummer: F182-P303
DO 27.09.18, 19:00 – 21:15 Uhr
Gebühr: 7,50 €

Ort: Evangelischer Kindergarten, Flemerskamp 116, 44319 Dortmund

Leitung:
Dorothee Meimers (Diplom-Heilpädagogin)

Weitere Kurse sind möglich in Kooperation mit verschiedenen Kirchengemeinden, Familienzentren/ Kindertageseinrichtungen. Wenn auch Sie Interesse an einer Kooperation haben, erhalten Sie gerne weitere Informationen bei

Gerda Schulte-Gräve
Tel.: 0231 8494 405,
E-Mail: gerda.schulte-graeve@ekkdo.de

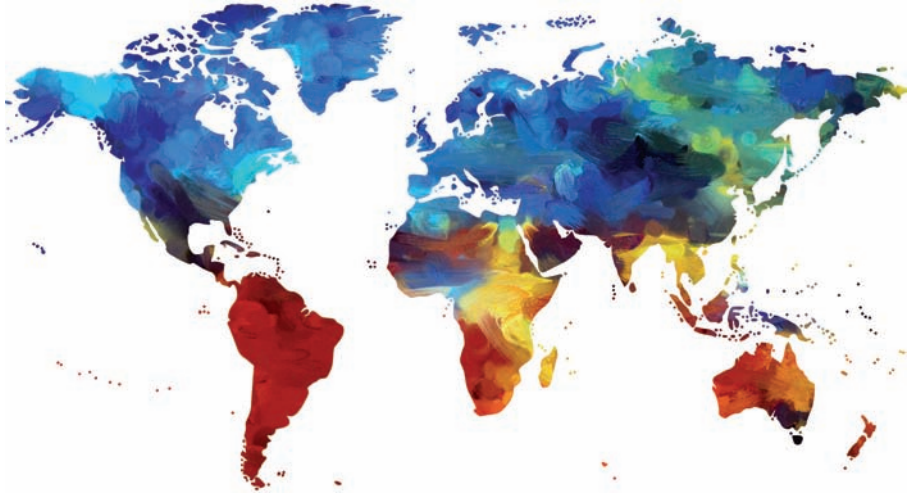

Café International

Im Café International treffen sich zweimal wöchentlich Deutsche und Geflüchtete im Stadtteil, um miteinander zu sprechen und in Kontakt miteinander zu kommen.

In ungezwungener Atmosphäre ist Raum für Beratung und Begegnung.

SAVE THE DATE:

SOMMERFEST INTERNATIONAL
Samstag, 15.09.2018
15 – 19 Uhr

Mehr erfahren Sie auf Seite 82!

WICKEDE / MEYLANTSTRASSE

GEBÜHREN-FREI!

Kursnummer: F182-R101
Das Elterncafé findet jeden ersten und dritten Montag im Monat statt.
Nachfragen bitte im Familienzentrum.
(14 Treffen)

Leitung: Dorothee Rupprecht, Anja Child, Laura Marie Steiner

Kursnummer: F182-R102
Das Elterncafé findet jeden ersten und dritten Montag im Monat statt.
Nachfragen bitte im Familienzentrum.
(12 Treffen)

Leitung: Ruta Buklevics
Referent/-in: Laura Marie Steiner, Anja Child

KOMM-AN NRW

Nur ein Hauch von Leben

Offener Gesprächs- und Kontakt-Treff für Eltern, die ihr Kind durch Fehlgeburt, Totgeburt oder in der ersten Lebenszeit verloren haben.
In der Gruppe können Sie die Erfahrung machen, dass starke Gefühle und Irritationen gerade in der ersten Zeit der Trauer nicht ungewöhnlich sind. Sie erhalten Zustimmung und Verständnis oder bekommen durch Aussagen anderer Eltern, die Ähnliches erlebt haben, eine Bestätigung Ihres eigenen Erlebens.
Das hilft, sich selbst in dieser „besonderen“ Zeit zu verstehen und anzunehmen.
Den Weg durch die Trauer kann Ihnen niemand abnehmen, die Gruppe kann Ihnen aber als Halt dienen.

Der Einstieg ist zu jeder Zeit möglich.
Das Angebot findet wöchentlich statt mit Ausnahme von Feiertagen und Schulferien.

REINOLDINUM / SCHWANENWALL 34

Kursnummer: F182-R301
MO 03.09.18 – 17.12.18 (14 Treffen)
19:30 – 21:45 Uhr
Ohne Gebühr

Leitung: Gabriele Geck, Gabriele Bokermann (Systemische Beraterin (DGSP))

Nur ein Hauch von Leben – Treffen mit Nachfolgekindern

Eingeladen sind ehemalige Eltern des Gesprächskreises “Nur ein Hauch von Leben” mit ihrem Baby oder Kleinkind, um sich miteinander auszutauschen und Fragen aus ihrer aktuellen Lebenssituation zu besprechen.

REINOLDINUM / SCHWANENWALL 34

Kursnummer: F182-R302
FR 30.11.18
15:00 – 17:15 Uhr
Ohne Gebühr

Leitung: Gabriele Geck, Gabriele Bokermann (Systemische Beraterin (DGSP))

Mode und Textiles

Ob Kleidung, Taschen, Accessoires – Nähen liegt voll im Trend. In den Stoffgeschäften locken die schönsten Stoffe in allen Farben und Qualitäten. Doch wie wird aus einem schönen Stoff ein modisches Lieblingsteil?
Wie repariere ich einen defekten Reißverschluss? Welche Funktionen hat meine Nähmaschine?

In unseren Kursen bekommen Sie nicht nur Antworten auf diese und viele andere Fragen, sondern haben auch die Möglichkeit, sich mit den anderen Teilnehmern auszutauschen und gemeinsam das Nähen zu lernen.

Ob Anfänger oder Fortgeschrittene – unsere Nähexpertinnen freuen sich auf Sie.

Wenn Sie Informationen wünschen oder Fragen haben, wenden Sie sich bitte an:

Britta Martin

0231 21 19 87
britta.martin@ekkdo.de

Nähen im Reinoldinum

Mode für jede Gelegenheit

Selbst geschneiderte Kleidung – ein besonderer Glanzpunkt für jeden Tag.

REINOLDINUM / SCHWANENWALL 34

Kursnummer: F182-S101
DO 13.09.18 – 29.11.18 (9 Treffen)
15:00 – 17:15 Uhr
Gebühr: 67,50 €

Leitung: Evelyn Hellinger (Damenschneidermeisterin)

Nähen, was wir möchten

Hier können Sie kreativ sein mit Stoffen und Ihre Kleidung selbst herstellen.

REINOLDINUM / SCHWANENWALL 34

Kursnummer: F182-S102
MO 17.09.18 – 26.11.18 (9 Treffen)
18:45 – 21:00 Uhr
Gebühr: 67,50 €

Leitung: Evelyn Hellinger (Damenschneidermeisterin)

Nähen in Wickede

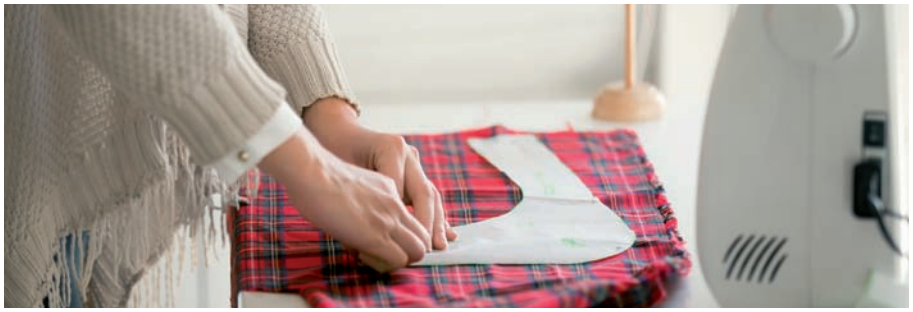

Stoffe ziehen uns an

Kleidung selbst gestalten und Stoffe gekonnt verarbeiten, sind die Ziele dieses Kurses.

WICKEDE / MEYLANTSTRASSE

Kursnummer: F182-S105
MO 10.09.18 – 05.11.18 (7 Treffen)
19:00 – 21:15 Uhr
Gebühr: 52,50 €

Leitung: Beate Jezierski (Damenschneiderin)

Bitte zur 1.Kursstunde Schreibzeug, Seidenpapier, Schnittmuster, Stoffreste bzw. Stoffe und evtl. eine Abbildung des "Wunschmodells" mitbringen.

Nähen am Vormittag

Oft steht man vor einer Herausforderung: Man sieht einen schönen Stoff, der zu einem Lieblingsteil verarbeitet werden soll.
Nur schaffe ich das alleine?
Der Reißverschluss ist kaputt, eine Naht ist auf, die Hose zu lang / kurz, oder ein Bekleidungsstück muss enger / weiter gearbeitet werden. Dies alles kann unter Anleitung in entspannter Atmosphäre erlernt werden. Ich freue mich darauf, Sie dabei zu unterstützen.

WICKEDE / MEYLANTSTRASSE

Kursnummer: F182-S106
DO 20.09.18 – 06.12.18 (9 Treffen)
09:00 – 11:15 Uhr
Gebühr: 67,50 €

Leitung: Annemarie Bähnisch (Damenschneidermeisterin)

EVANGELISCHE FAMILIENBILDUNG
Aktiv und gesund – Nähen in Wickede

Nähen am Wochenende

Jeder, der schon einmal genäht hat, kennt das: man fängt voller Schwung ein Bekleidungsstück an zu nähen, dann weiß man nicht mehr weiter oder es fehlt an dem passenden Material. Wenn das Teil erst einmal weggelegt wurde, gerät es in Vergessenheit oder man verliert die Lust.
Um diese Teile fertig zu stellen oder auch einfach einmal entspannt ein paar Stunden unter fachlicher Leitung zu nähen, bieten wir dieses Tagesseminar an.

Bitte zur 1.Kursstunde Schreibzeug, Seidenpapier, Schnittmuster, Stoffreste bzw. Stoffe und evtl. eine Abbildung des "Wunschmodells" mitbringen.

WICKEDE / MEYLANTSTRASSE

Kursnummer: F182-S107
SA 06.10.18, 09:30 - 16:00 Uhr

Kursnummer: F182-S108
SA 24.11.18,09:30 - 16:00 Uhr

Gebühr: 24,00 €

Leitung: Brigitte Uschkamp (Damenschneidermeisterin)

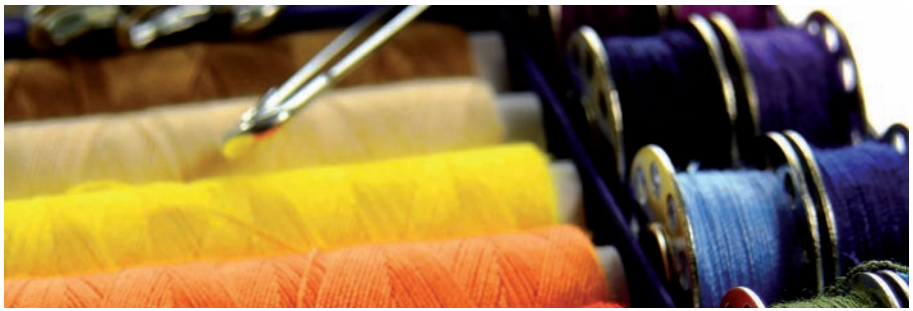

Nähen in Eving

Nähen, ein anziehendes Hobby

Eine Gruppe von Frauen mit unterschiedlichem Wissensstand rund ums Nähen trifft sich unter fachkundiger Leitung zum gemeinsamen Arbeiten und Erfahrungsaustausch. Sie sind herzlich eingeladen!

EVING / SEGENSKIRCHE

Kursnummer: F182-S104
MI 12.09.18 – 05.12.18 (10 Treffen)
09:00 – 11:15 Uhr
Gebühr: 75,00 €

Ort: Segenskirche, Deutsche Str. 71, 44339 Dortmund-Eving

Leitung: Annegret Brando (Damenschneidermeisterin)

Nähen in Huckarde

Nähen nach Lust und Laune

Pfiffige Kleidung herstellen macht Spaß. Unser Motto ist: selber nähen statt kaufen und Kreativität statt Standard!

HUCKARDE / EV. GEMEINDEHAUS

Kursnummer: F182-S103
DI 11.09.18 – 09.10.18 (5 Treffen)
19:00 – 21:15 Uhr
Gebühr: 37,50 €

Ort: Ev. Gemeindehaus, Erpinghofstr. 68, 44369 Dortmund-Huckarde

Leitung: Beate Jezierski (Damenschneiderin)

SAVE THE DATE!

SOMMERFEST INTERNATIONAL

Samstag, 15.09.2018
15 – 19 Uhr

DAS CAFÉ INTERNATIONAL LÄDT EIN:

Kindertrödelmarkt • Kinderspiele
Band • DJ • Mitmachkonzert
Tombola • Essens- und Getränkestände
Unterhaltung für Erwachsene und Kinder

EINGELADEN SIND:

- das BVB Maskottchen Emma
- Pido – der DEW21 Pinguin
- die Feuerwehr und
- Live Musik

Wir begrüßen Sie auf dem Gelände rund um

Ev. Stephanus- Gemeindezentrum
Meylantstr. 85 in Dortmund-Wickede

Kochen und Kulinarisches

Ob im Familien- und Freundeskreis oder mit Menschen aus anderen Ländern und Kulturen, zu Festen und Feiern oder im Alltag – gemeinsame Mahlzeiten verbinden und halten gesund. Und auch als Einzelperson oder Alleinlebende ist regelmäßiges und gesundes Essen Teil der Lebensqualität.

Doch wie bereitet man eine ausgewogene, gesunde und leckere Mahlzeit zu?
Und wie kann man im Alltag dabei Geld und Zeit sparen?

Unter der Leitung von Oecotrophologinnen vermitteln wir Ihnen in unseren Kochkursen alles über

- gesunde Ernährung und Nahrungsmittel
- jahreszeitliche und regionale Küche und ihre Produkte
- kostengünstiges Einkaufen und sparsames Haushalten
- zeitsparende Zubereitungsmethoden

Herzlich willkommen und guten Appetit!

Wenn Sie Informationen wünschen oder Fragen haben, wenden Sie sich bitte an:

Britta Martin
0231 21 19 87
britta.martin@ekkdo.de

Lecker und preiswert kochen

Der Kurs vermittelt Kenntnisse über die Zubereitung von gesunden und preiswerten Mahlzeiten, die mit geringen finanziellen Mitteln und mit Produkten der “Tafel” gekocht werden können. Darüber hinaus werden Kenntnisse über eine gesunde Ernährung trotz geringer finanzieller Möglichkeiten vermittelt.

Informationen und Anmeldungen über die “Tafel” in Selm, Frau Hoppe.

SELM

Kursnummer: F182-T101
MO 17.09.18 – 24.09.18 (2 Treffen)
10:00 – 13:15 Uhr

Kursnummer: F182-T102
MO 26.11.18 – 03.12.18 (2 Treffen)
10:00 – 13:15 Uhr

KOCHEN MIT PRODUKTEN DER “TAFEL”

Gebühr pro Kurs: 23,50 €
(Für bestimmte Personengruppen gibt es 23,50 € Gebührenermäßigung.)

Für Tafelkunden ist die Teilnahme gebührenfrei. Die Lebensmittelumlage von 2,50 € pro Person und Vormittag wird direkt an die Kursleiterin bezahlt.

Ort: Ev. Gemeindehaus, Teichstr. 31, 59379 Selm

Leitung:
Heike Hoppe (Technische Lehrerin)

Hüttenzauber

Heute gibt es Klassiker aus den Bergen. Fühlen Sie sich auf die Berghütte versetzt und lassen Sie sich von deftiger Käsesuppe, Krautkrapfen, Knödeln, Spätzle, Palatschinken oder Kaiserschmarrn verführen.

WICKEDE / MEYLANTSTRASSE

Kursnummer: F182-T201
DI 11.09.18, 18:00 – 21:00 Uhr
Gebühr: 21,00 €

Leitung: Monika Kilka
(staatl. gepr. Oecotrophologin)

Party-Rezepte

Wir kochen Rezepte, die sich mit etwas Vorbereitung auf viele Partygäste hochrechnen lassen. Ob alles aus einem Topf oder ein Braten aus dem Ofen – die Rezepte passen auch für den Familienalltag.

WICKEDE / MEYLANTSTRASSE

Kursnummer: F182-T202
DI 25.09.18, 18:00 – 21:00 Uhr
Gebühr: 21,00 €

Leitung: Monika Kilka
(staatl. gepr. Oecotrophologin)

EVANGELISCHE FAMILIENBILDUNG
Aktiv und gesund – Kochen und Kulinarisches

Vom Gartenzwerg empfohlen: Würzige Kuchen

Gerade gibt es so viel Gutes aus dem Garten und vom Markt. Aus bunten Zutaten in pfiffigen Kombinationen zaubern wir Leckerbissen für die Party, das besondere Abendessen oder einen gepfefferten Snack zwischendurch.

WICKEDE / MEYLANTSTRASSE

Kursnummer: F182-T204
DI 30.10.18, 18:00 - 21:00 Uhr
Gebühr: 21,00 €

Leitung: Christiane Deutscher
(grad. Oecotrophologin)

Schicht für Schicht ein Gedicht: Aufläufe mit Knusperkruste

Sie sind etwas Wunderbares, duften herrlich appetitlich aus dem Ofen, verwöhnen die Seele und machen die ganze Familie glücklich.

WICKEDE / MEYLANTSTRASSE

Kursnummer: F182-T205
DI 20.11.18, 18:00 – 21:00 Uhr
Gebühr: 21,00 €

Leitung: Christiane Deutscher
(grad. Oecotrophologin)

Nun lässt der Herbst uns grüßen

Kochabend für die Frauen aus dem Netzwerk Haushalt.

WICKEDE / MEYLANTSTRASSE

Kursnummer: F182-T203
DI 09.10.18, 18:00 - 21:45 Uhr
Gebühr: 14,50 €

Die Lebensmittelgebühr in Höhe von 8,50 € pro Person wird direkt an die Kursleitung gezahlt.

Leitung: Jutta Hierl
(staatl. gepr. Oecotrophologin)

Weihnachten steht vor der Tür

Wir bereiten ein Menü für die Festtage vor.

WICKEDE / MEYLANTSTRASSE

Kursnummer: F182-T206
DI 27.11.18, 18:00 – 21:45 Uhr
Gebühr: 24,50 €

Leitung: Monika Kilka
(staatl. gepr. Oecotrophologin)

Ein Fest für Genießer: Leckere Rezepte für das Weihnachtsfest

Vorspeisen, Hauptgerichte, Desserts, Weihnachtsgebäck – für jeden Geschmack ist etwas dabei.

WICKEDE / MEYLANTSTRASSE

Kursnummer: F182-T207
DI 04.12.18, 18:00 – 21:00 Uhr
Gebühr: 22,00 €

Leitung: Christiane Deutscher
(grad. Oecotrophologin)

EVANGELISCHE FAMILIENBILDUNG
Aktiv und gesund – Kochen und Kulinarisches

Kochen für Männer

An 3 Abenden treffen sich Männer der KAB-Do-Wickede zum gemeinsamen Kochen.

WICKEDE / MEYLANTSTRASSE

Kursnummer: F182-T208 (Gruppe 1)
MI 26.09.18 – 28.11.18 (3 Treffen)
18:00 – 21:45 Uhr
Kurstermine: 26.09., 07.11. und 28.11.2018

Kursnummer: F182-T209 (Gruppe 2)
DO 27.09.18 – 29.11.18 (3 Treffen)
18:00 – 21:45 Uhr
Kurstermine: 27.09., 08.11. und 29.11.2018

Die Lebensmittelgebühr in Höhe von 8,50 Euro pro Person / Termin wird direkt an die Kursleitung gezahlt.

Leitung:
Jutta Hierl (staatl. gepr. Oecotrophologin)

Kochen für Paare

An zwei Abenden treffen sich Paare der Kolpingfamilie Dortmund-Kurl, um gemeinsam zu kochen.

WICKEDE / MEYLANTSTRASSE

Kursnummer: F182-T210
FR 12.10.18 und 16.11.18
18:00 – 21:45 Uhr
Gebühr: 43,50 €
Die Gebühr wird pro Paar berechnet.

Die Lebensmittelgebühr in Höhe von 34,- Euro pro Paar wird direkt an die Kursleitung gezahlt.

Leitung:
Jutta Hierl (staatl. gepr. Oecotrophologin)

Männer am Herd

Die Männer treffen sich an drei Abenden, um gemeinsam verschiedene Gerichte und Speisen zu kochen.

WICKEDE / MEYLANTSTRASSE

Kursnummer: F182-T211
MI 14.11.18 – 05.12.18 (3 Treffen)
17:00 – 21:00 Uhr
Gebühr: 73,50 €

Leitung:
Christiane Deutscher (grad. Oecotrophologin)

Projekt der Begegnung

Mit dem Nachbarn Topf an Topf
im MeylantViertel

Eine Kooperationsveranstaltung der LEG Wohnungsbaugesellschaft, dem Aktionsplan „Soziale Stadt“ und der Ev. Familienbildung Wickede.
Das „Projekt der Begegnung“ soll über die gemeinsamen Kochveranstaltungen die Lebensqualität, die Gesundheit und die Hilfe zur Selbsthilfe der Menschen im MeylantViertel stärken. Thematisch beschäftigen sich die Köchinnen und Köche mit jahreszeitlicher und gesunder Küche, wobei die (Koch-) Wünsche der Teilnehmenden berücksichtigt werden.

WICKEDE / MEYLANTSTRASSE

Kursnummer: F182-T212
DI 18.09.18, 17:00 – 20:45 Uhr
Thema: Löffel für Löffel ein Genuss - feine Süppchen

Kursnummer: F182-T213
DI 13.11.18, 17:00 – 20:45 Uhr
Thema: Weihnachtsmenü

Gebühr: 24,00 €
Für Mieter/innen der LEG ohne Gebühr

Leitung:
Christiane Deutscher (grad. Oecotrophologin)

EVANGELISCHE FAMILIENBILDUNG
Aktiv und gesund – Kochen und Kulinarisches

Schnelle Brotaufstriche und Dipps – vegetarisch und vegan

Mango-Humus, Obatzter, Dattel-Schafskäse-creme - für jeden Geschmack lässt sich mit wenig Aufwand ein leckerer Brotaufstrich oder Dipp zubereiten. Viele Grundrezepte lassen sich leicht mit verschiedenen Zutaten abwandeln.

WICKEDE / MEYLANTSTRASSE

Kursnummer: F181-T215
SA 10.03.18, 09:30 - 14:15 Uhr
Gebühr: 22,00 € inkl. Lebensmittel

Leitung: Alexandra Piel

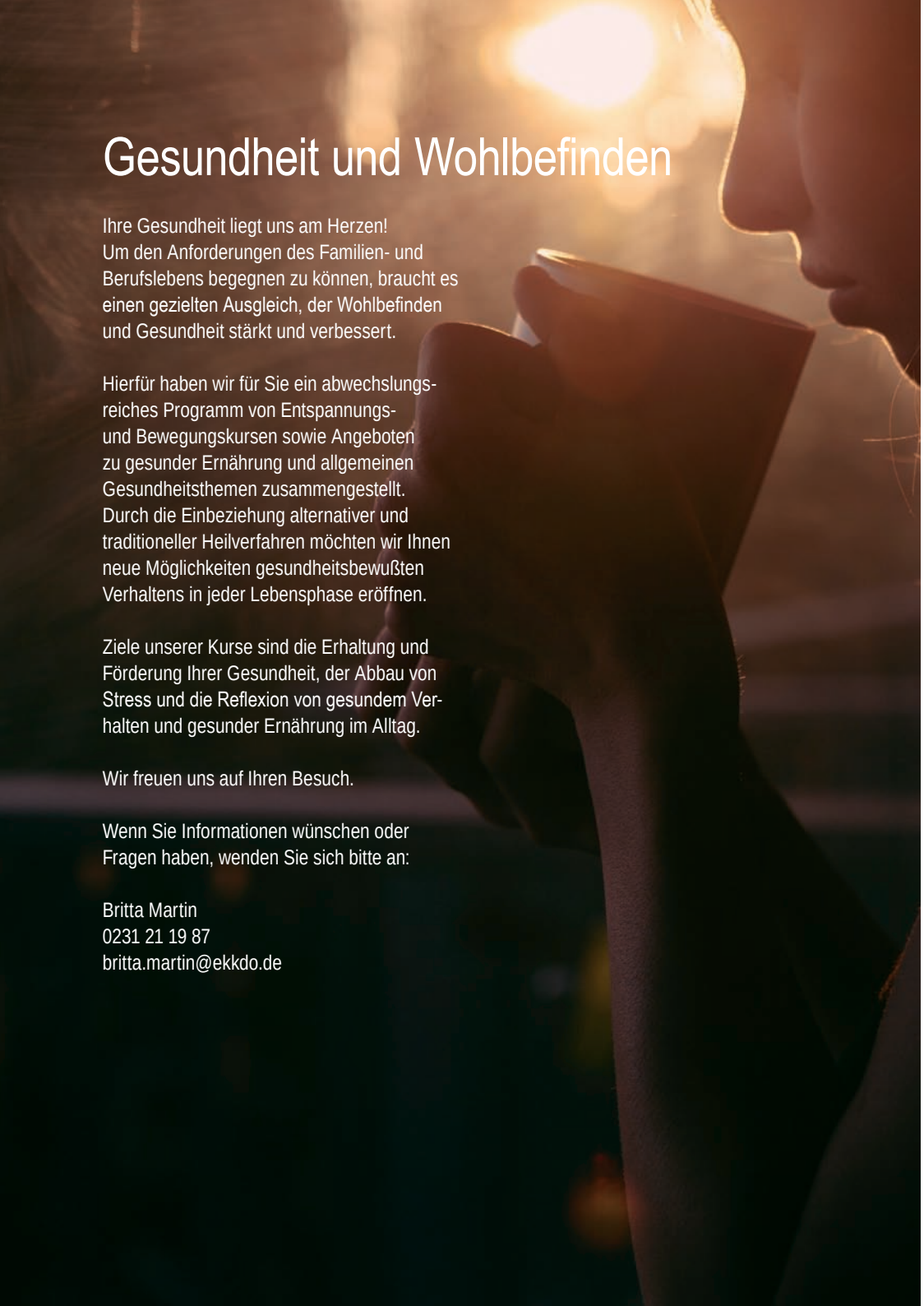

Gesundheit und Wohlbefinden

Ihre Gesundheit liegt uns am Herzen!
Um den Anforderungen des Familien- und Berufslebens begegnen zu können, braucht es einen gezielten Ausgleich, der Wohlbefinden und Gesundheit stärkt und verbessert.

Hierfür haben wir für Sie ein abwechslungsreiches Programm von Entspannungs- und Bewegungskursen sowie Angeboten zu gesunder Ernährung und allgemeinen Gesundheitsthemen zusammengestellt. Durch die Einbeziehung alternativer und traditioneller Heilverfahren möchten wir Ihnen neue Möglichkeiten gesundheitsbewußten Verhaltens in jeder Lebensphase eröffnen.

Ziele unserer Kurse sind die Erhaltung und Förderung Ihrer Gesundheit, der Abbau von Stress und die Reflexion von gesundem Verhalten und gesunder Ernährung im Alltag.

Wir freuen uns auf Ihren Besuch.

Wenn Sie Informationen wünschen oder Fragen haben, wenden Sie sich bitte an:

Britta Martin
0231 21 19 87
britta.martin@ekkdo.de

Haltungsschulung am Vormittag

Die enge Wechselwirkung zwischen Seele und Körper spiegelt sich in der Körperhaltung eines jeden Menschen wider. Wir können das eine nicht vom anderen trennen. Durch gezieltes Körpertraining und Übungen zur Stärkung der Muskulatur gelingt es uns, von Kopf bis Fuß Haltung zu bewahren.

WICKEDE / MEYLANTSTRASSE

Kursnummer: F182-U201
MO 10.09.18 – 03.12.18 (11 Treffen)
08:30 – 09:30 Uhr

Kursnummer: F182-U202
MO 10.09.18 – 03.12.18 (11 Treffen)
09:45 – 10:45 Uhr

Gebühr: 50,00 €

Leitung: Ute Schmidt (Übungsleiterin B-Lizenz-Prävention Haltung u. Bewegung)

Haltung & Bewegung (nicht nur) für Berufstätige

Ein Kreuz mit dem Kreuz? Nein, danke! Diese Kurse bieten ein mit Musik begleitetes, ganzheitliches Übungs- und Trainingsprogramm: gezielte Kräftigungsübungen für die Muskulatur, Dehneinheiten, Gleichgewichtsübungen und abschließende Entspannungsphasen sorgen für ein besseres Haltungsbewusstsein und Gesamt-Wohlbefinden im Alltag.

WICKEDE / MEYLANTSTRASSE

Kursnummer: F182-U203
MI 12.09.18 – 28.11.18 (9 Treffen)
17:45 – 18:45 Uhr

Kursnummer: F182-U204
MI 12.09.18 – 28.11.18 (9 Treffen)
19:00 – 20:00 Uhr

Gebühr: 41,00 €

Leitung: Tanja Nusswald (Übungsleiterin B-Lizenz-Prävention Haltung u. Bewegung)

ZU ALLEN KURSEN BITTE SPORTKLEIDUNG, TURNSCHUHE UND EIN HANDTUCH MITBRINGEN!

Rückenfitness

Ein ganzheitliches Training steigert das allgemeine Wohlbefinden. Es verbessert die körperliche und geistige Leistungsfähigkeit. Durch gezielte Übungen zur Kräftigung der Rückenmuskulatur und ein Programm zur Steigerung der Fitness wollen wir unsere Muskeln stärken, die Straffung des Körpers erreichen und so Rückenproblemen entgegenwirken.

VORMITTAGS

WICKEDE / MEYLANTSTRASSE

Kursnummer: F182-U205
DI 18.09.18 – 11.12.18 (10 Treffen)
08:30 – 09:30 Uhr
Kein Kurs am 04.12.2018
Gebühr: 45,50 €

Kursnummer: F182-U206
MI 19.09.18 – 12.12.18 (9 Treffen)
08:30 – 09:30 Uhr
Kein Kurs am 05.12.2018
Gebühr: 41,00 €

Kursnummer: F182-U207
DO 20.09.18 – 13.12.18 (9 Treffen)
08:30 – 09:30 Uhr
Kein Kurs am 06.12.2018
Gebühr: 41,00 €

Leitung: Sigrid Brink (Übungsleiterin B-Lizenz Prävention Haltung u. Bewegung)

DIENSTAGSABENDS

WICKEDE / MEYLANTSTRASSE

Kursnummer: F182-U208
DI 18.09.18 – 11.12.18 (10 Treffen)
17:30 – 18:30 Uhr
Kein Kurs am 04.12.2018
Gebühr: 45,50 €

Leitung: Sigrid Brink (Übungsleiterin B-Lizenz Prävention Haltung u. Bewegung)

ZU ALLEN KURSEN BITTE SPORTKLEIDUNG, TURNSCHUHE UND EIN HANDTUCH MITBRINGEN!

EVANGELISCHE FAMILIENBILDUNG
Aktiv und gesund – Gesundheit und Wohlbefinden

Rücken + Relax

Trainieren und Entspannen

In diesem Kurs kräftigen, mobilisieren und entspannen Sie Ihren Körper.
Zur Kräftigung und Mobilisierung der gesamten Rückenmuskulatur kommen im ersten Teil der Kursstunde verschiedene Kleingeräte wie Hanteln, Therabänder, Redondobälle etc. zum Einsatz. Im zweiten Teil relaxen wir mit Hilfe unterschiedlicher Entspannungstechniken wir Progressive Muskelentspannung, Autogenes Training, Fantasiereisen, Dehnübungen, Übungen aus dem Qi Gong und Feldenkrais.

BERGHOFEN / EV. FAMILIENZENTRUM

Kursnummer: F182-U209
MI 19.09.18 – 05.12.18 (8 Treffen)
17:00 – 18:00 Uhr
Kein Kurs am 10.10.2018

Kursnummer: F182-U210
MI 19.09.18 – 05.12.18 (8 Treffen)
18:15 – 19:15 Uhr
Kein Kurs am 10.10.2018

Gebühr: 36,50 €

Ort: Ev. Familienzentrum / Kindergarten Fasanenweg 20, 44269 Dortmund

Leitung: Regina Hering (Entspannungspädagogin, Übungsleiterin C und B)

BITTE EINE GYMNASTIKMATTE, SPORTKLEIDUNG, TURNSCHUHE ODER SPORTSOCKEN UND EIN HANDTUCH MITBRINGEN.

Guter Schlaf – ein Wunschtraum?

Erholsamer Schlaf ist ein wichtiges Element für das persönliche Wohlbefinden. Chronischer Schlafmangel kann gravierende Folgen für Körper und Seele haben.
In diesem Seminar werden Möglichkeiten aufgezeigt, wie Sie ganz individuell wieder zu Ihrer nächtlichen Ruhe kommen können.

REINOLDINUM / SCHWANENWALL 34

Kursnummer: F182-U301
DO 08.11.18, 16:30 – 20:30 Uhr
*Gebühr: 75,00 €**

WICKEDE / MEYLANTSTRASSE

Kursnummer: F182-U302
FR 28.09.18, 15:00 – 19:00 Uhr
*Gebühr: 75,00 €**

**Für seine Beschäftigten übernimmt der Evangelische Kirchenkreis Dortmund die Teilnahmegebühr.*

Leitung: Gabriele Ikinger-Büse
(Trainerin für Persönlichkeitsentwicklung, Persönlichkeitsbildung, Gesundheitscoaching)

EVANGELISCHE FAMILIENBILDUNG
Aktiv und gesund – Entspannung und Meditation

BenefitYoga®

Achtsamkeit und Aufmerksamkeit mit dem eigenen Körper sowie die eigenen Grenzen erkennen und respektieren stehen im Mittelpunkt des Kurses. In einer BenefitYoga®-Stunde werden die Haltungen so ausgeführt, dass sich der Körper wohl und angenehm anfühlt. Der Atem darf frei und natürlich fließen. BenefitYoga® verbindet die körperliche, emotionale und geistige Ebene.

Informationen zu BenefitYoga® unter www.wegdermitte.de

WICKEDE / MEYLANTSTRASSE

Kursnummer: F182-U303
MO 17.09.18 – 03.12.18 (8 Treffen)
18:15 – 19:30 Uhr
Kein Kurs am 01.10. und 12.11.2018

Kursnummer: F182-U304
MO 17.09.18 – 03.12.18 (8 Treffen)
19:45 – 21:00 Uhr
Kein Kurs am 01.10. und 12.11.2018

Gebühr: 45,50 €

Bitte bequeme Kleidung, warme Socken, ein Kissen und eine Decke mitbringen.

Leitung: Andrea Buhla
(BenefitYoga®-Lehrerin)

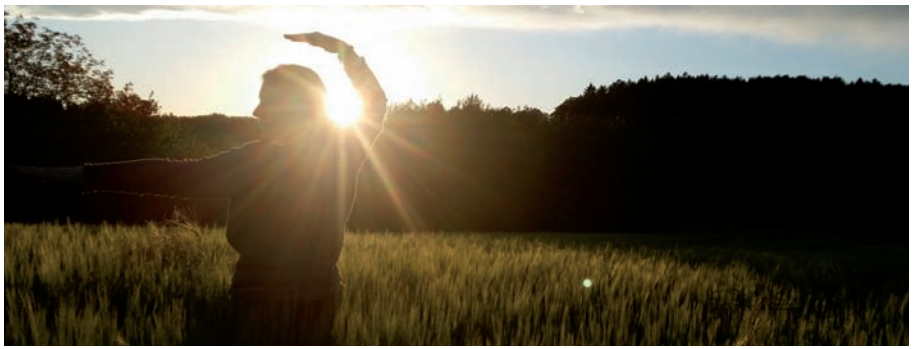

Qi Gong am Vormittag

Qi Gong ist eine Heilgymnastik nach alter chinesischer Tradition. Durch die langsam fließenden Bewegungen werden die Selbstheilungskräfte des Körpers mobilisiert. Regelmäßiges Üben lindert Alltagsbeschwerden, erhält die körperliche und geistige Beweglichkeit und führt zur inneren Harmonie. Man kann in jedem Lebensalter mit Qi Gong beginnen.

WICKEDE / MEYLANTSTRASSE

Kursnummer: F182-U305
MO 10.09.18 – 10.12.18 (10 Treffen)
11:00 – 12:00 Uhr
Kein Kurs am 01.10. und 29.10.2018
Gebühr: 45,50 €

Kursnummer: F182-U306
DI 11.09.18 – 11.12.18 (9 Treffen)
16:00 – 17:00 Uhr
Kein Kurs am 02.10., 30.10. und 04.12.2018
Gebühr: 41,00 €

Bitte bequeme Kleidung und Turnschuhe mitbringen.

Leitung: Petra Höch (Qi Gong - Lehrerin)

FORTBILDUNG UND BERUFLICHE QUALIFIZIERUNG

Foto: Designed by Freepik

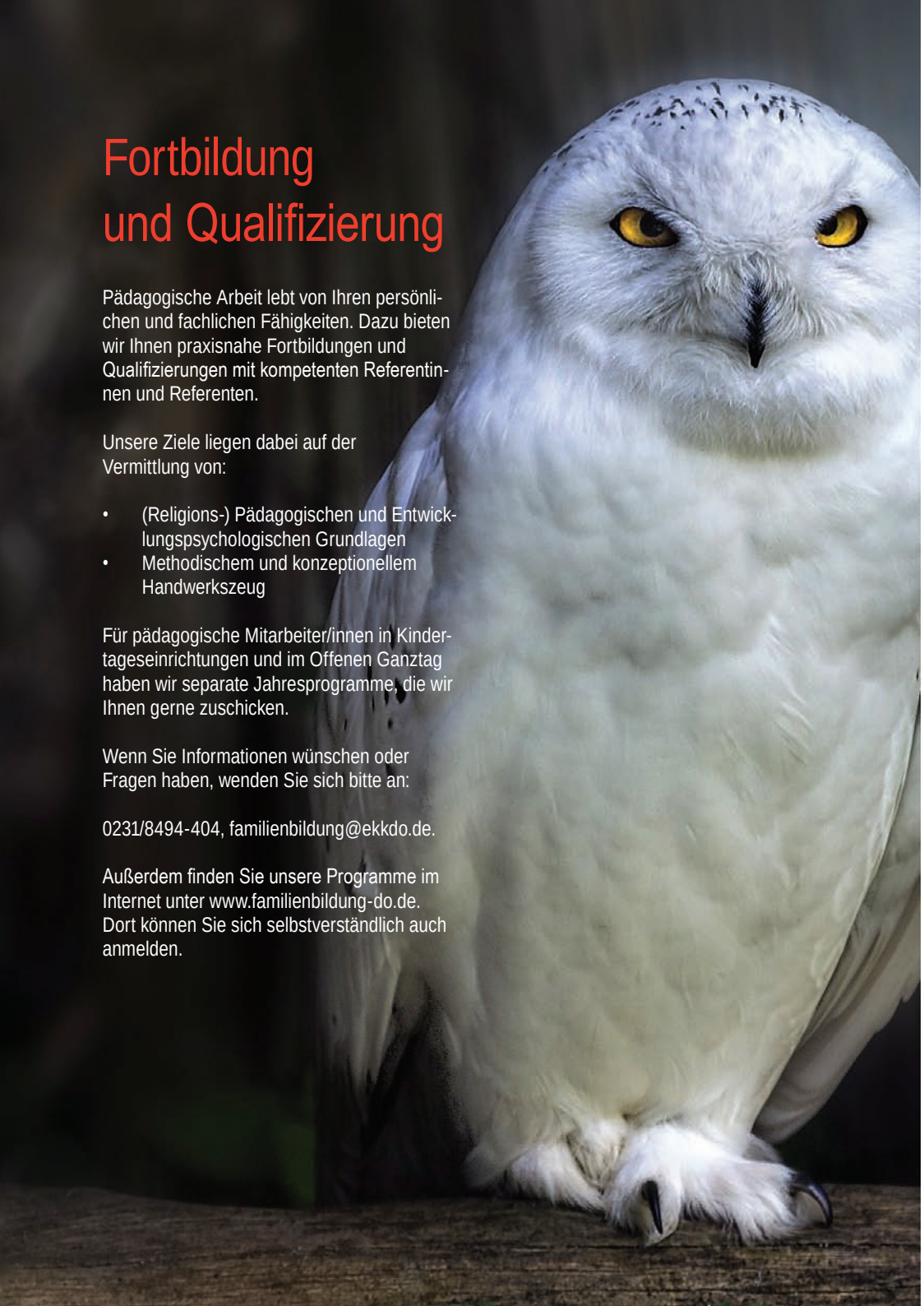

Fortbildung und Qualifizierung

Pädagogische Arbeit lebt von Ihren persönlichen und fachlichen Fähigkeiten. Dazu bieten wir Ihnen praxisnahe Fortbildungen und Qualifizierungen mit kompetenten Referentinnen und Referenten.

Unsere Ziele liegen dabei auf der Vermittlung von:

- (Religions-) Pädagogischen und Entwicklungspsychologischen Grundlagen
- Methodischem und konzeptionellem Handwerkszeug

Für pädagogische Mitarbeiter/innen in Kindertageseinrichtungen und im Offenen Ganztag haben wir separate Jahresprogramme, die wir Ihnen gerne zuschicken.

Wenn Sie Informationen wünschen oder Fragen haben, wenden Sie sich bitte an:

0231/8494-404, familienbildung@ekkdo.de.

Außerdem finden Sie unsere Programme im Internet unter www.familienbildung-do.de. Dort können Sie sich selbstverständlich auch anmelden.

Kursleitungstreffen der Eltern-Baby- und Eltern-Kind-Angebote

ALLE TREFFEN SIND KOSTENFREI!

Das Kursleitungstreffen bietet Raum und Zeit für den Austausch untereinander. Je nach Bedarf gibt es aktuelle Informationen, werden pädagogische Fragestellungen diskutiert oder neue Angebote geplant.

REINOLDINUM / SCHWANENWALL

Kursnummer: F182-Y101
DO 27.09.18, 19:15 – 21:30 Uhr
Ohne Gebühr
Leitung: Anne Hentrei-Peuschel (Diplom-Sozialpädagogin, Entspannungspädagogin)

Kursleitungstreffen

Angebotsbereich: Kleidung-Mode-Textiles im Reinoldinum, Huckarde und Lindenhorst

REINOLDINUM / SCHWANENWALL

Kursnummer: F182-Y103
DO 08.11.18, 18:00 – 19:30 Uhr
Ohne Gebühr
Leitung: Britta Martin

Kursleitungstreffen Wickede

WICKEDE / MEYLANTSTRASSE

Kursnummer: F182-Y102
MI 05.09.18, 18:00 – 20:15 Uhr
Ohne Gebühr
Leitung: Britta Martin

Typisch Junge – Typisch Mädchen

Kinder sind Jungen und Mädchen, sie sind verschieden im Denken, Fühlen und Handeln. Viele Pädagogen haben darüber nachgedacht, warum das so ist. Lassen Sie uns heute gemeinsam überlegen, welche geschlechtstypischen Spiele und Verhaltensweisen Jungen und Mädchen im Kleinkindalter zeigen und welche Ursachen es möglicherweise dafür gibt.

Wie könnte eine geschlechtsbewusste Erziehung im Alltag aussehen? Oder ist sie gar zwecklos angesichts der weiblichen und männlichen Gene?
Ich freue mich auf einen regen Austausch mit Ihnen über ein altes, aber immer noch spannendes Thema!

REINOLDINUM / SCHWANENWALL

Kursnummer: F182-Y202
MO 08.10.18, 18:00 – 20:30 Uhr
*Gebühr: 7,50 €**
Leitung:
Dorothee Meimers (Diplom Heilpädagogin)

Hochsensibles Kind? – Was kann ich tun!

In diesem Seminar soll ein erster Eindruck vermittelt werden, was unter dem Begriff „hochsensibles Kind“ verstanden wird. Hochsensibilität finden wir schätzungsweise bei 15-20% aller Menschen, sie zählt nicht als Krankheit, kann aber von gesundheitlichen Beschwerden begleitet werden. Hochsensible Kinder haben zunehmend Schwierigkeiten sich in unserer schnelllebigen und reizüberfüllten Welt zurechtzufinden. Was diese Kinder für ein „gesundes“ Aufwachsen benötigen und ob wir solche Räume in der Kindertagespflege/Gesellschaft schaffen können, wollen wir in diesem Seminar diskutieren.

REINOLDINUM / SCHWANENWALL

Kursnummer: F182-Y201
DO 13.09.18, 18:00 – 20:30 Uhr
*Gebühr: 7,50 €**
Leitung:
Dorothee Meimers (Diplom Heilpädagogin)

*Gebührenfrei für Ansprechpersonen der ehrenamtlichen Eltern-Kind-Gruppen, Kursleitungen und Tagespflegepersonen

JETZT INFORMIEREN!

Unsere Fortbildungen
für Erzieher/innen aus Tageseinrichtungen
und für pädagogische MitarbeiterInnen
im Offenen GanzTag

Das Programm finden Sie zum Download unter
www.familienbildung-do.de
Oder wir schicken es Ihnen gern zu. Tel.: 0231 8494-404

EVANGELISCHE FAMILIENBILDUNG
Fortbildung und Qualifizierung

Weihnachtsbasteln mit den ganz Kleinen

Mit Farben, Schnipseln, Kleben und Kleistern können schon mit den Allerkleinsten weihnachtliche Basteleien entstehen, die stimmungsvoll den Advent einleiten.

REINOLDINUM / SCHWANENWALL

Kursnummer: F182-Y203
DI 13.11.18, 18:30 – 20:45 Uhr
Mitzubringen: Materialkosten von 3,00 € werden vor Ort eingesammelt
*Gebühr: 7,50 €**
Leitung: Rosel Meis (staatl. anerk. Erzieherin)

Es weihnachtet sehr... kleine Weihnachtsgeschichten für genauso kleine Leute...

REINOLDINUM / SCHWANENWALL

Kursnummer: F182-Y204
MI 14.11.18, 18:00 – 21:00 Uhr
*Gebühr: 7,50 €**
Referent/-in: Beate Brauckhoff (Pfarrerin, Schwerpunkt Frühpädagogik)

*Gebührenfrei für Ansprechpersonen der ehrenamtlichen Eltern-Kind-Gruppen, Kursleitungen und Tagespflegepersonen

Entspannung und Klang im Advent

Für den Alltag in der Kindertagespflege aber auch in Eltern-Kind-Gruppen braucht es einen entspannten Umgang mit den Kindern, aber auch im Kontakt mit den Eltern. Diese Arbeit ist fordernd und gelegentlich anstrengend. Dieser Abend dient dazu, das Jahr hinter sich zu lassen und mit Entspannung und Klang zur Ruhe zu kommen, Kräfte zu sammeln und im Advent anzukommen.

REINOLDINUM / SCHWANENWALL 34

Kursnummer: F182-Y205
MO 10.12.18, 18:00 – 21:00 Uhr
Mitzubringen: dicke Socken, eine Decke, ggf. ein kleines Kissen
Gebühr: 7,50 €
Leitung: Sabine Gebhardt (Sozialarbeiterin, DTB-Übungsleiterin, LachYoga-Lehrerin, Klangpraktikerin nach Peter Hess)

**Gebührenfrei für Ansprechpersonen der ehrenamtlichen Eltern-Kind-Gruppen, Kursleitungen und Tagespflegepersonen*

Ich habe heute stressfrei Ein Abend für mich!

Unser Alltag ist durch vielfältige Belastungen geprägt. Ich möchte mit Ihnen gemeinsam verschiedene Entspannungs-, Bewegungs- und Atemübungen ausprobieren, die es Ihnen ermöglichen können mit ihren Ressourcen achtsamer umzugehen.
Sie nehmen Anregungen mit, die Ihnen auch zu Hause ermöglichen, kleine Entspannungsinseln zu schaffen.
Bitte eine Decke, ein kleines Kissen und ein zusätzliches Paar Socken mitbringen. Ich empfehle bequeme Kleidung zu tragen.

REINOLDINUM / SCHWANENWALL 34

Kursnummer: F182-Y206
FR 14.12.18, 18:00 – 20:30 Uhr
Gebühr: 7,50 €
Mitzubringen:
Decke, ein kleines Kissen und Socken
Leitung:
Dorothee Meimers (Diplom Heilpädagogin)

EVANGELISCHE FAMILIENBILDUNG
Fortbildung und Qualifizierung

Foto: Sarah Wiener Stiftung / Lukas Barth

Ich kann kochen

Fortbildung der Sarah Wiener Stiftung
für Tagesmütter/-väter
und pädagogische Fachkräfte

Kindern Lust aufs Kochen machen und ihnen Küchenkompetenz und Ernährungswissen vermitteln, damit sie sich selbstbestimmt und ausgewogen ernähren - das will die bundesweite Ernährungsbildungsinitiative „Ich kann kochen!“ der gemeinnützigen Sarah Wiener Stiftung und der BARMER GEK.
Pädagogische Fachkräfte werden mit kostenfreien, eintägigen Fortbildungen und Bildungsmaterialien dafür qualifiziert, als GenussbotschafterInnen der Sarah Wiener Stiftung in Kitas, Schulen und außerschulischen Lernorten mit Kindern zu kochen und praktische Ernährungsbildung zu betreiben.

Partner 2018

ICH KANN KOCHEN!
Praktische Ernährungsbildung für Kinder. Eine Initiative der Sarah Wiener Stiftung und der BARMER.

REINOLDINUM / SCHWANENWALL 34

Kursnummer: F182-Y701
DO 20.09.18, 09:00 – 17:00 Uhr

Kursnummer: F182-Y703
DO 08.11.18, 09:00 – 17:00 Uhr

WICKEDE / MEYLANTSTRASSE

Kursnummer: F182-Y702
FR 12.10.18, 09:00 – 17:00 Uhr

Speziell für Tagesmütter/-väter:

REINOLDINUM / SCHWANENWALL 34

Kursnummer: F182-Y301
SA 17.11.18, 09:00 – 17:00 Uhr

Welche Möglichkeiten haben schon Tagesmütter/-väter, ihre teilweise noch sehr jungen Tageskinder an ein gesundes Essen heranzuführen?
In dieser speziell für Tagesmütter/-väter konzipierten Fortbildung gibt es Antworten, Anregungen und leckere Kochideen.

Bitte bringen Sie zu allen Veranstaltungen eine Schürze mit!

Leitung: Sarah Wiener Stiftung

Babysitterkurs für Jugendliche

Für Jugendliche ab 15 Jahren
und junge Erwachsene

Babysitting ist eine verantwortungsvolle und spannende Aufgabe. Wer Interesse und Spaß am Umgang vor allem mit Kleinkindern hat, kann in diesem Kurs die notwendigen Kompetenzen für das Babysitting erwerben. Angehende Babysitter/innen erhalten theoretische und praktische Kenntnisse über Körperpflege, Wickeln, Nahrungszubereitung, Unfallverhütung, Entwicklungsschritte und passende altersgemäße Spiele.

Teilnehmende erhalten nach erfolgreichem Abschluss des Kurses und regelmäßiger Teilnahme ein Zertifikat.
Anschließend können Sie sich über die Familienbüros Dortmund vermitteln lassen.

REINOLDINUM / SCHWANENWALL 34

Kursnummer: F182-Y705
MI 24.10.18 – 26.10.18 (3 Treffen)
14:00 – 18:00 Uhr
Gebühr: 30,00 €
Keine Gebührenermäßigung für Schülerinnen und Schüler.

Leitung: Sabine Janowski
(Hebamme, Säuglingsschwimmleiterin)

Weitere Kurse gibt es in Kooperation mit verschiedenen Schulen, Familienbüros und Familienzentren / Kindertageseinrichtungen. Wenn auch Sie Interesse an einer Kooperation haben, erhalten Sie gerne weitere Informationen bei Bärbel Kompa.

Telefon: 8494-403
E-Mail: barbara.kompa@ekkdo.de

EVANGELISCHE FAMILIENBILDUNG
Fortbildung und Qualifizierung

Babysitterkurs für Erwachsene 55 plus

Babysitting ist eine verantwortungsvolle und spannende Aufgabe. Wer Interesse und Spaß am Umgang mit Säuglingen oder Kleinkindern hat, kann in diesem Kurs die notwendigen Kompetenzen für das Babysitting erwerben. Gerade Senioren sind für in Familien mit kleinen Kindern willkommen. Oma und Opa wohnen häufig nicht am Ort.
Angehende Babysitter/innen erhalten theoretische und praktische Kenntnisse über Körperpflege, Wickeln, Nahrungszubereitung, Unfallverhütung, Entwicklungsschritte und passende altersgemäße Spiele.
Teilnehmende erhalten nach erfolgreichem Abschluss des Kurses und regelmäßiger Teilnahme ein Zertifikat. Anschließend können Sie sich über die Familienbüros Dortmund vermitteln lassen.

Teilnehmendenzahl: 8-12 interessierte Seniorinnen oder Senioren

REINOLDINUM / SCHWANENWALL 34

Kursnummer: F182-P501
FR 19.10.18 – 26.10.18 (2 Treffen)
09:30 – 16:00 Uhr
Gebühr: 30,00 €

Leitung: Nicole Zeppenfeld
(staatl. anerkannte Erzieherin)

Qualifizierung zur Tagespflegeperson für Kinder

Sie möchten gerne Tagesmutter oder Tagesvater werden?

Wir bieten Ihnen nach ersten Gesprächen eine Qualifizierung nach dem Curriculum des Deutschen Jugendinstituts für Kindertagespflege an.

Der Kurs gliedert sich in einen vorbereitenden Grundkurs (30 Unterrichtsstunden) und in eine praxisbegleitende Vertiefungsphase auf und umfasst insgesamt 160 Unterrichtsstunden. Parallel wird die persönliche Eignung vom Träger überprüft und neben anderen Nachweisen u.a. ein polizeiliches Führungszeugnis verlangt.
Wir beraten und unterstützen Sie von Anfang an und bieten Ihnen neben fachlichen Gesprächsgruppen auch Fortbildungen zu pädagogischen Themen an, die Sie im Alltag unterstützen.

Wir erwarten von Ihnen:

- Volljährigkeit und Hauptschulabschluss
- Verantwortungsbewusstsein, Zuverlässigkeit, Kontinuität und Engagement
- Berufs- und/oder Lebenserfahrung mit Kindern
- Toleranz und Akzeptanz gegenüber verschiedenen Lebensentwürfen und Familienkonstellationen
- Bereitschaft zur Kooperation mit Eltern und Träger
- Interesse an pädagogischem Arbeiten und Weiterbildung
- Einen guten Ausdruck in deutscher Sprache

Kindertagespflege ist eine verantwortungsvolle, abwechslungsreiche und bereichernde Tätigkeit, mit der Sie Kinder in ihrer Entwicklung unterstützen und einen wichtigen Beitrag zur Vereinbarkeit von Familie und Beruf leisten können."

REINOLDINUM / SCHWANENWALL 34

Kursnummer: F182-Y402 (Vertiefungsphase)
DI 30.10.18 – 18.12.18 (11 Treffen)
18:00 – 20:30 Uhr
Ohne Gebühr

Leitung: Nina Birkner, Alexandra Leu, Melanie Naßhan, Tina Reddig, Sabrina Röllecke

Referent/-in: Elisabeth Spieker-Hofmann (exam. Kinderkrankenschwester, Fachberaterin für Säuglings- und Kinderernährung UGB)
Christa Claßen (Bildungsreferentin)
Dorothee Meimers (Diplom Heilpädagogin)

Teilnehmendenzahl in den Kursen: 6 – 20 Erwachsene

Fortbildung für Tagespflegepersonen für Kinder

kostenfrei

Gesprächsabend Tagespflege für Großpflegestellen

Informations- und Erfahrungsaustausch für die vom der Evangelischen Bildungswerk qualifizierten und vermittelten Tagespflegepersonen.

REINOLDINUM / SCHWANENWALL

NEU!

Kursnummer: F182-Y403
DO 06.09.18, 18:00 – 20:00 Uhr

Leitung:
Sabrina Röllecke, Tina Reddig, Alexandra Leu

Gesprächsabend Tagespflege

Informations- und Erfahrungsaustausch für die von der Familienbildung des Evangelischen Bildungswerkes qualifizierten und vermittelten Tagespflegepersonen.

REINOLDINUM / SCHWANENWALL

Kursnummer: F182-Y404
MO 08.10.18, 18:00 – 20:00 Uhr

Kursnummer: F182-Y405
DI 20.11.18, 18:00 – 20:00 Uhr

Leitung:
Sabrina Röllecke, Tina Reddig, Alexandra Leu

Unser Leitbild

DAS SIND WIR

Das Evangelische Bildungswerk Dortmund orientiert sich mit seinen Angeboten an den Bedürfnissen und Interessen der Menschen. Wir schaffen für Erwachsene Zugänge und Angebote zu Bildung und zu Bildungsprozessen. Wir sind Teil des Fachbereiches Bildung und Begegnung des Evangelischen Kirchenkreises Dortmund in der Evangelischen Kirche von Westfalen.
Er besteht aus den Arbeitsbereichen Erwachsenenbildung und Familienbildung.
Beide Arbeitsbereiche nehmen den Bildungsauftrag des Trägers und der öffentlichen Förderer in gemeinsamer Verantwortung wahr.
Wir sind Mitglied in den Fachverbänden der Erwachsenen- und Familienbildung.

DAS LEITET UNS

Wir lassen uns leiten von der erfahrenen Liebe Gottes, die wir an andere Menschen weitergeben möchten.
Wir wollen Menschen aller Generationen und Lebensformen, in unterschiedlichen Lebensphasen, verschiedener Herkunft und religiöser Orientierung, mit unterschiedlichem sozialem Status und Einkommen, Frauen und Männern mit Respekt und Wertschätzung begegnen.

Foto: Albrecht E. Arnold / pixelio.de

DAS IST UNSER BILDUNGSVERSTÄNDNIS

Erwachsenen- und Familienbildung bedeuten für uns: lebenslanges Lernen in Reflexion, Erweiterung und Vertiefung.
Wir wollen, dass erworbene Bildung auf das eigene Leben und auf das Leben in Familie, Kirche und Gesellschaft bezogen und angewendet wird. Sie soll nach unserem Verständnis die persönliche Entwicklung, Teilhabe, Solidarität und Verantwortlichkeit fördern und ermöglichen.

Wir setzen an der Situation und den Erfahrungen der Menschen an. Wir möchten Menschen dort erreichen, wo sie leben. Wir gehen auf sie zu und laden sie ein.
Wir achten darauf, Zugänge niederschwellig zu halten. Wir begegnen den Menschen, die unsere Angebote wahrnehmen, verbindlich und verlässlich.
Menschen lernen als Kopf- und Handwerker auf unterschiedlichen Ebenen. Deshalb bedienen wir uns einer Vielfalt an Angeboten und Methoden. Öffentlich für Bildung verantwortlich zu sein bedeutet für uns, Raum zu schaffen für Diskurs, Gespräche, Verständigung und Erfahrungsaustausch. Wir richten unsere Bildungsangebote nach ihrer sozialen, politischen und kirchlichen Bedeutung aus.
Wir reagieren nicht nur auf Prozesse, sondern regen solche auch neu an.

SO ARBEITEN WIR

Unsere Gesellschaft ist durch zunehmende Individualisierung, Pluralisierung und Differenzierung von Lebensstilen und Milieus gekennzeichnet. Zugleich wachsen Orientierungslosigkeit,

EVANGELISCHES BILDUNGSWERK
Unser Leitbild

Bindungsverluste, soziale Benachteiligung und Verunsicherung sowie Überforderung in Familien und weiteren Lebensbezügen.
Diesen Entwicklungen begegnen wir in Familien- und Erwachsenenbildung durch angemessene Angebote.

Uns ist dabei bewusst, dass wir nicht alle vorhandenen Zielgruppen erreichen und Themen bearbeiten können. Dennoch ist es uns wichtig, uns möglichst vielen Menschen zu öffnen und unser Angebot zu überprüfen und gegebenenfalls zu erweitern.
Wir legen Wert auf die Integration der „Unterschiede“. Das bedeutet für uns konkret, dass andernorts ausgegrenzte und von Bildung ausgeschlossene Menschen bei uns einen Ort finden.

Der fachliche Austausch und die Kooperation mit anderen Organisationen sind uns besonders wichtig.

Wir haben Kontakte zu: Fachverbänden der Weiterbildung, Einrichtungen der Landeskirche, anderen Fachbereichen des Ev. Kirchenkreises, Kirchengemeinden, Synodalverband der Frauenhilfe, Finanzierungsträgern, Familienzentren und Tageseinrichtungen für Kinder, Jugendämtern und Jugendhilfeträgern, Familienbüros, Schulen, Trägern der Tagespflege und anderen Weiterbildungseinrichtungen.
Die Orte, an denen unsere Angebote stattfinden, wählen und gestalten wir entsprechend den Bedürfnissen unserer Zielgruppen.

Wir setzen uns dafür ein, dass die Rahmenbedingungen für unsere Arbeit finanziell und strukturell abgesichert sind.

Mitgliedschaften

Das Ev. Bildungswerk Dortmund ist eine nach dem Weiterbildungsgesetz NRW anerkannte und geförderte Einrichtung der Weiterbildung und Mitglied im Ev. Erwachsenenbildungswerk Westfalen und Lippe e.V. und im Ev. Familienbildungswerk Westfalen und Lippe e.V. Als solche erfüllt das Ev. Bildungswerk einen kirchlichen und einen (familien)politischen Auftrag im Sinne des WBG und des Kinder- und Jugendhilfegesetzes.

Beide Arbeitsbereiche des Ev. Bildungswerkes haben im Nov. 2015 für weitere 3 Jahre das Zertifikat das Gütesiegel Weiterbildung für ein erfolgreiches Qualitätsmanagementsystem erhalten.

Zertifiziert durch Gütesiegel Weiterbildung 1811 - 010

Zertifiziert durch Gütesiegel Weiterbildung 1810 - 017

Impressum

Verantwortlich:
Katrin Köster

Redaktion:
Katrin Köster
Anne Hentrei-Peuschel
Sophie Niehaus

Layout und Bildredaktion:
Anke Sundermeier
www.ankesundermeier.de

AGB des Evangelischen Bildungswerkes Dortmund

Gültig ab 01.08.2015

TEILNAHMEBERECHTIGUNG

An Veranstaltungen des Evangelischen Bildungswerkes Dortmund kann jede/r teilnehmen, der/die das 16. Lebensjahr erreicht hat.

ANMELDUNGEN

Ihre vorherige Anmeldung für jede Veranstaltung ist notwendig und gilt als verbindlich, wenn nicht im Veranstaltungstext ein anderer Hinweis gegeben ist. Auch wenn Sie nicht zur Veranstaltung erscheinen, sind Sie zahlungspflichtig.

ANMELDUNGEN ZU VERANSTALTUNGEN DER ERWACHSENENBILDUNG
Sie können sich online über www.ebw-do.de oder alternativ per E–Mail an
bildungswerk@ekkdo.de
oder per Post anmelden.

ANMELDUNGEN ZU VERANSTALTUNGEN DER FAMILIENBILDUNG
Sie können über die Homepage
www.familienbildung-do.de
Ihren gewünschten Kurs unter „Unsere Kursangebote“ auswählen und sich Online über den Anmeldebutton anmelden.

Alternativ können Sie die Anmeldekarte im Programmheft nutzen.

TEILNAHMEZUSAGE

Anmeldungen werden von uns nicht bestätigt, nur bei Online-Anmeldungen erhalten Sie zur Sicherheit eine automatische Zustellbestätigung.

Die Veranstaltung findet wie im Programm angekündigt statt. Sie erhalten von uns nur eine Nachricht, wenn die Veranstaltung nicht stattfindet oder bereits belegt ist.

AUSNAHME:
Bei Fortbildungen für Mitarbeitende in Tageseinrichtungen für Kinder und im Offenen Ganztag erhalten Sie nach Eingang Ihrer schriftlichen Anmeldung eine Anmeldebestätigung zur Vorlage bei Ihrem Arbeitgeber.

ABMELDUNG

Wenn Sie trotz Anmeldung an einem Kurs nicht teilnehmen können, melden Sie sich bitte rechtzeitig vor Kursbeginn ab.

Die Abmeldung/der Rücktritt muss schriftlich per E - Mail, Fax oder Brief an das Ev. Bildungswerk Dortmund erfolgen.
Bis 14 Tage nach Ihrer Anmeldung ist dies gebührenfrei. Danach erheben wir 5,00 € Stornogebühr. Wenn Sie bereits Kursteilnehmer sind und auch den Folgekurs gebucht haben, entfällt bei einer Abmeldung bis 8 Tage vor Kursbeginn die Stornogebühr.

Trifft Ihre Abmeldung weniger als 8 Tage vor Kursbeginn bei uns ein, ist die gesamte Kursgebühr – einschließlich aller im Programm angegebenen Zusatzkosten – fällig. Ist bei der Veranstaltung ein Anmeldeschluss angegeben, dann ist nach dem Anmeldeschluss eine gebührenfreie Abmeldung nicht möglich.

AUSNAHME:
- der Kursplatz kann aus einer Warteliste belegt werden oder
- es nimmt eine von Ihnen benannte Ersatzperson teil.

TEILNEHMENDENZAHL

Die Veranstaltungen finden statt, wenn mindestens 10 Personen teilnehmen, sofern nicht anders angegeben.

TEILNAHMEGEBÜHREN

Die Teilnahmegebühr entnehmen Sie bitte unserer Veröffentlichung im Programmheft oder der Homepage. Eine Materialumlage ist bei einzelnen Veranstaltungen gesondert ausgewiesen.

FÜR VERANSTALTUNGEN DER ERWACHSENENBILDUNG
Die Zahlweise von Teilnahmegebühren sind dem jeweiligenVeranstaltungshinweis zu entnehmen.

EVANGELISCHES BILDUNGSWERK
Allgemeine Geschäftsbedingungen

Für jedes Mahnschreiben berechnen wir 3,- € Bearbeitungsgebühr.

FÜR VERANSTALTUNGEN DER FAMILIENBILDUNG
Über die Teilnahmegebühren erhalten Sie eine Rechnung. Die Kursgebühr ist zehn Tage nach Erhalt der Rechnung fällig. Für jedes Mahnschreiben berechnen wir 3,- € Bearbeitungsgebühr.

GEBÜHRENERMÄSSIGUNG
Für nicht in Anspruch genommene Kursstunden erfolgt kein Gebührennachlass.

DORTMUND-PASS-INHABERINNEN/INHABER*
erhalten bei Vorlage des Dortmund-Passes 50% Ermäßigung (max. 23,- €) auf alle Veranstaltungen, deren Kursgebühr 7,- Euro oder mehr beträgt. Dies gilt vorbehaltlich der Bewilligung durch das Land NRW.

SCHÜLER UND STUDENTEN
erhalten bei Vorlage des Schüler- oder Studierendenausweises 25% Ermäßigung, max. 12,- €, auf alle Kurse und Veranstaltungen mit einer Teilnahmegebühr ab 7,- €.

Die Gebührenermäßigung muss bei der Anmeldung beantragt werden.

ABSAGE

Muss eine Veranstaltung abgesagt werden, erstatten wir bereits gezahlte Teilnahmegebühren in voller Höhe.

DATENSCHUTZ

Ihre persönlichen Teilnehmerdaten werden unter Beachtung der geltenden Datenschutzbestimmungen elektronisch gespeichert. Eine Weitergabe der Daten an Dritte findet nicht statt.

TEILNAHMEBESCHEINIGUNGEN

Auf Wunsch hin erstellt das Evangelische Bildungswerk nach Beendigung der Veranstaltung eine Teilnahmebescheinigung.

LEHRGÄNGE ZUM NACHTRÄGLICHEN ERWERB VON SCHULABSCHLÜSSEN
Für die Lehrgänge zum nachträglichen Erwerb von Schulabschlüssen gelten eigene „Allgemeine Geschäftsbedingungen“, die im Rahmen eines gesonderten Anmeldeverfahrens bekannt gemacht werden.

HAFTUNG

Das Evangelische Bildungswerk Dortmund haftet nicht für Schäden, die durch Unfälle und/oder Verlust oder Diebstahl von in ihren Räumen eingebrachten Sachen, insbesondere Garderobe oder Wertgegenstände, entstehen.
Bei von dem Ev. Bildungswerk Dortmund zu vertretenden Schäden, gleich aus welchem Rechtsgrund, haftet dieses nur bei Vorsatz und grober Fahrlässigkeit. Dies gilt nicht für Schäden an Leben, Körper oder Gesundheit.

Bankverbindungen

*Die Bankverbindung für Veranstaltungen der **Erwachsenenbildung** wird Ihnen bei Anmeldung mitgeteilt.*

Ev. Familienbildungsstätte:
Sparkasse Dortmund
BLZ: 440 501 99
Kto.-Nr.: 011 002 544

IBAN: DE27 4405 0199 0011 002544
BIC: DORTDE33XXX

Der Gebühreneinzug per Lastschriftverfahren ist nicht möglich. Die Regelungen zu Zahlungsbedingungen und zur Ermäßigung von Kursgebühren finden Sie hier in unseren AGB.

Anmeldeformular

Name, Vorname:

Straße und Hausnr:

PLZ, Ort:

Telefon privat:

Telefon mobil:

E-Mail:

Geburtsjahr:

Bei beruflicher Qualifizierung Adress-Angabe des Arbeitgebers:

Diensteinrichtung:

Straße und Hausnr:

PLZ, Ort:

FÜR FOLGENDE VERANSTALTUNG(EN) MELDE ICH MICH VERBINDLICH AN:

Kursnr:	Kurstitel:
Kursnr:	Kurstitel:
Kursnr:	Kurstitel:

BEI ELTERN-KIND-KURSEN:

Vorname u. Geb.-Datum des Kindes/der Kinder

Kind 1:	geb am:	Kursnr:
Kind 2:	geb am:	Kursnr:

BEI NÄHKURSEN:

❍ *Anfänger/in* ❍ *Teilnehmer/-in mit Kenntnissen*

(Ermäßigungen bitte bis 10 Tage vor Kursbeginn persönlich im Büro beantragen)

❍ *Ich erkläre mich mit den allgemeinen Geschäftsbedingungen des Ev. Bildungswerk Dortmund einverstanden.**

❍ *Hiermit erkläre ich mich damit einverstanden, dass die von mir angegebenen Daten gemäß des geltenden Datenschutzgesetzes verarbeitet werden.**

❍ *Bitte schicken Sie mir das Programm des Ev. Bildungswerkes Dortmund per Post.*

**für eine Anmeldung erforderlich*
Ich kann meine Einwilligung per Post oder E-Mail widerrufen.

Ort, Datum: Unterschrift:

EINE ANMELDEBESTÄTIGUNG ERFOLGT NICHT!

Anmeldung abgeben oder in einem franktierten Briefumschlag an: Ev. Bildungswerk Dortmund, Schwanenwall 34 - 44135 Dortmund

EVANGELISCHE FRAUENHILFE

in Dortmund • Lünen • Selm

…ein guter Ort für Frauen,die mit beiden Beinen auf der Erde stehen und an Gottes Reich im Himmel wie auf Erden glauben!

- Kontakte in Ihrer Evangelischen Kirchengemeinde
- Frauenbildung und Fortbildungen im Evangelischen Bildungswerk Dortmund
- Gesellschaftspolitisches Engagement der Ev. Frauenhilfe in Westfalen
- Kampagnen der Evangelischen Frauen in Deutschland

Synodalverband Dortmund
der Evangelischen Frauenhilfe e.V.
Schwanenwall 34
44135 Dortmund

Mail: synodalverband.frauenhilfe@ekkdo.de
Maike Brodde, Tel.: 0231 95 00 120

Das Evangelische Bildungswerk Dortmund ist ein zuverlässiger und kompetenter Partner und Anbieter von Bildungsveranstaltungen und Kursen in Dortmund, Lünen und Selm in den folgenden Bereichen:

ERWACHSENENBILDUNG

- (inter)religiöser Dialog
- Sprach-, Schul- und Integrationskurse
  u. a. für Menschen mit Migrations- und Fluchtgeschichte
- Qualifizierungen für das Ehrenamt
- Kulturelle Bildung
- Begleitung von Frauen- und Gemeindegruppen

FAMILIENBILDUNG

- Angebote in Familienzentren
- Eltern-Kind Gruppen
- Kochen und Kulinarisches
- Gesundheit und Bewegung
- (religions-)pädagogische Fortbildungen

KINDERTAGESPFLEGE

- Qualifizierung zur Tagesmutter / zum Tagesvater
- Vermittlung von Betreuungsplätzen bei Tagespflegepersonen im Großraum Dortmund
- Fortbildungen für Tagesmütter / Tagesväter
- Großpflegestellen in der Innenstadt und in Vororten

eBDo
Evangelisches Bildungswerk Dortmund

Evangelischer Kirchenkreis Dortmund
EVANGELISCHE KIRCHE IN DORTMUND•LÜNEN•SELM

Ev. Bildungswerk Dortmund
Reinoldinum
Schwanenwall 34
44135 Dortmund

Telefon: 0231 84 94 401
Fax: 0231 84 94 406

www.ev-kirche-dortmund.de

Zertifiziert durch Gütesiegel Weiterbildung 1811 - 010

Zertifiziert durch Gütesiegel Weiterbildung 1810 - 017