

# Evangelisches Bildungswerk Dortmund



## Programm der Erwachsenenbildung und Familienbildung

2 / 2021 Juli – Dezember

# NACHHALTIG FAIR BERATEN

Gemeinsam handeln.

Gutes bewirken.

Geld ethisch-nachhaltig zu investieren und soziale Projekte zu finanzieren ist das Kerngeschäft der Bank für Kirche und Diakonie. Seit über 90 Jahren. Privatpersonen, die unsere christlichen Werte teilen, sind herzlich willkommen.



Bank für Kirche und Diakonie eG – KD-Bank ■ Fair@KD-Bank.de ■ www.KD-Bank.de

INFO  
Vorwort

*Liebe Leserin, lieber Leser...*

Haben Sie heute schon was vor?

Eine Frage, die viele von uns so schon lange nicht mehr mit einer Fülle von Möglichkeiten beantworten konnten. In Programmen stöbern, nach interessanten Angeboten suchen und sich auf ein Treffen, eine Begegnung freuen.

Planen, ... das Familienleben, die Freizeit, das berufliche und persönliche Weiterbilden... So langsam nimmt dies alles wieder Formen an!

Das Team des Ev. Bildungswerks freut sich, dies mit Ihnen und für Sie anzubieten. Wieder gemeinsam lernen oder etwas unternehmen. Die neuen digitalen Formate und Möglichkeiten beibehalten und sich dennoch darauf freuen dürfen, sich vor Ort zu treffen. Gemeinsam Dank der 3 G Regel – „Getestete, Geimpfte, Genesene“.

Hoffen wir das Beste für das nächste Halbjahr!



Ihre

*Katrin Köster*

Katrin Köster

Leiterin des Ev. Bildungswerks Dortmund



16



22



26



28

## ERWACHSENENBILDUNG

- 14–15 Weltgebetstag
- 16–17 September
- 18–23 Oktober
- 24 November
- 26–27 Synodalverband Dortmund der Ev. Frauenhilfe e.V.
- 28–29 StadtPilgerTouren. Dortmund mit anderen Augen sehen.
- 30–31 Kooperation mit der ParkAkademie
- 32–33 Kirche macht Schule

4



Weitere aktuelle Kurse und Änderungen im Programm finden Sie unter [www.ev-kirche-dortmund.de/lernen/erwachsenenbildung](http://www.ev-kirche-dortmund.de/lernen/erwachsenenbildung) und [www.familienbildung-do.de](http://www.familienbildung-do.de)

5

## Bildung schafft Zukunft! – Mit IHRER HILFE

Gerne möchten wir jedem die Teilnahme an unseren Kursen und Veranstaltungen ermöglichen – unabhängig vom Einkommen. Dabei sind wir auf Ihre Unterstützung angewiesen, um weiterhin einzelne Projekte, wie z.B. ein Elterncafé oder Sprach- und Schulkurse für Migrantinnen und Geflüchtete aufrecht erhalten zu können. Wenn Sie die Arbeit des Ev. Bildungswerkes Dortmund unterstützen möchten, freuen wir uns über IHRE SPENDE.

Bankverbindung Bank für Kirche und Diakonie eG – KD-Bank  
IBAN: DE77 3506 0190 0099 9999 93  
BIC: GENODED1DKD  
Verwendungszweck Ev. Bildungswerk Dortmund

## eBDo und Corona – was muss beachtet werden?

Bitte beachten Sie die zum Zeitpunkt Ihrer Anmeldung bzw. bei Durchführung der jeweiligen Veranstaltungen geltenden Hygieneregeln. Diese werden laufend den behördlichen Vorgaben angepasst. Einzusehen sind diese auf unserer Internetseite.

Da unsere Kurse und Veranstaltungen in unterschiedlichen Räumen, Örtlichkeiten und bei Kooperationspartner\*innen stattfinden, ist das für den Veranstaltungsort geltende Hygieneschutzkonzept gültig.

Bei Ihrer Anmeldung bzw. vor Ort werden Sie jeweils informiert.





36



70



86



103

## FAMILIENBILDUNG

### LEBEN MIT KINDERN

- 36 – 53 Krabbeln, spielen und entdecken
- 54 – 59 Gemeinsam etwas unternehmen
- 60 – 61 Elternthemen
- 62 – 71 Kooperationen mit KiTas und Familienzentren
- 72 – 73 Trauer- und Selbsthilfegruppen

### AKTIV UND GESUND

- 76 – 79 Mode und Textiles
- 80 – 87 Kochen und Kulinarisches
- 88 – 95 Gesundheit und Wohlbefinden

### FORTBILDUNG

- 99 Babysitter\*innenkurs
- 100 – 105 Fortbildungen
- 106 – 107 Qualifizierung zur Tagespflegeperson für Kinder
- 108 – 109 Kursleitungstreffen

### SONSTIGE INFORMATIONEN

- 3 Vorwort
- 8 Anfahrt + Kontakt Reinoldinum
- 9 Anfahrt + Kontakt Wickede
- 10 – 11 Mitarbeiter\*innenübersicht
- 12 Anregungen, Lob, Kritik
- 12 Bankverbindung
- 12 Infos zum Dortmund-Pass
- 110 Unser Leitbild
- 110 Mitgliedschaften
- 110 Impressum
- 112 Allgemeine Geschäftsbestimmungen
- 114 Anmeldekarte



Weitere aktuelle Kurse und Änderungen im Programm finden Sie unter  
[www.ev-kirche-dortmund.de/lernen/erwachsenenbildung](http://www.ev-kirche-dortmund.de/lernen/erwachsenenbildung)  
und [www.familienbildung-do.de](http://www.familienbildung-do.de)

DO-Innenstadt  
Reinoldinum  
Evangelisches Bildungswerk

Schwanenwall 34, 44135 Dortmund

WIR  
SIND  
BARRIERE-  
FREI!



*Sollten Sie bei Ihrem Anruf nur den Anrufbeantworter erreichen, sprechen Sie bitte auf Band. Der AB schaltet sich auch ein, wenn unsererseits gesprochen wird.*

### ERWACHSENENBILDUNG

Mo–Do: 09:30–11:00 und 11:30–15:00 Uhr  
Fr: 11:30–14:00 Uhr

Telefon: 0231 8494 401  
Fax: 0231 8494 406

E-Mail: bildungswerk@ekkdo.de  
Internet: www.ev-kirche-dortmund.de

### Anfahrt

### FAMILIENBILDUNG

Mo–Mi + Fr: 8:30–11:30 Uhr  
Do: telefonisch von 14:00–18:00 Uhr

Telefon: 0231 8494 404  
Fax: 0231 8494 406

E-Mail: familienbildung@ekkdo.de  
Internet: www.familienbildung-do.de

### U-BAHN:

Haltestelle Kampstraße (ca. 10 min Fußweg)  
Haltestelle Reinoldikirche (ca. 5 min Fußweg)

### S-BAHN:

Haltestelle Stadthaus (ca. 10 min Fußweg)  
Hauptbahnhof (ca. 15 min Fußweg)

Öffentliche Parkplätze und Parkhäuser stehen in unmittelbarer Nähe zur Verfügung



DO-Wickede  
Stephanus-Gemeindezentrum  
Nebenstelle der Familienbildung

Meylantstraße 85, 44319 Dortmund



WIR  
SIND  
BARRIERE-  
FREI!

### FAMILIENBILDUNG

Mo: 09:00–12:00 Uhr  
Do: 14:00–18:00 Uhr

Telefon: 0231 211 987  
Fax: 0231 722 1013

E-Mail: familienbildung@ekkdo.de  
Internet: www.familienbildung-do.de

### Anfahrt

### S-BAHN

Haltestelle Wickede-West  
umsteigen in den Bus Linie 428  
bis Haltestelle Meylantstraße

### STRASSENBAHN

Haltestelle Eichwaldstraße, umsteigen  
in den Bus Linie 428  
bis Haltestelle Meylantstraße

Koordination: Britta Martin

*Außerhalb der Sprechzeiten wenden Sie sich bitte an das Büro im Reinoldinum (Sprechzeiten links). In den Schulferien und an Feiertagen finden keine Kurse statt.*

Fotos: Ev. Bildungswerk Dortmund



## Leitung Ev. Bildungswerk

### Katrin Köster

Telefon: 0231 8494 407

E-Mail: [katrin.koester@ekkdo.de](mailto:katrin.koester@ekkdo.de)

## Team Familienbildung

### Stefanie Arndt

Diplom-Pädagogin

Religionspädagogische Angebote

Telefon: 0231 8494 419

E-Mail: [stefanie.arndt@ekkdo.de](mailto:stefanie.arndt@ekkdo.de)

### Nina Birkner

Diplom-Pädagogin

Eltern-Kind-Gruppen in den Gemeinden,  
Babysitterqualifizierung, Elternstart NRW,  
Trauergruppen

Telefon: 0231 8494 412

E-Mail: [nina.birkner@ekkdo.de](mailto:nina.birkner@ekkdo.de)

### Anne Hentrei-Peuschel

Diplom-Sozialpädagogin

fachlich geleitete Eltern-Kind-Angebote

Telefon: 0231 8494 402

E-Mail: [anne.hentrei-peuschel@ekkdo.de](mailto:anne.hentrei-peuschel@ekkdo.de)

### Bärbel Kompa

Diplom-Sozialarbeiterin

Kooperationen mit Familienzentren

Telefon: 0231 8494 403

E-Mail: [barbara.kompa@ekkdo.de](mailto:barbara.kompa@ekkdo.de)

### Britta Martin

Diplom-Pädagogin

Koordinatorin Nebenstelle DO-Wickede,  
haushaltsbezogene Angebote, Gesundheit

Telefon: 0231 211987

E-Mail: [britta.martin@ekkdo.de](mailto:britta.martin@ekkdo.de)

### Gerda Schulte-Gräve

Diplom-Sozialpädagogin

Elternthemen,

Kooperationen mit Familienzentren

Telefon: 0231 8494 405

E-Mail: [gerda.schulte-graeva@ekkdo.de](mailto:gerda.schulte-graeva@ekkdo.de)

### Angela Wolf

Diplom-Sozialarbeiterin

berufliche Qualifizierungen

Telefon: 0231 8494 417

E-Mail: [angela.wolf@ekkdo.de](mailto:angela.wolf@ekkdo.de)

## Team Kindertagespflege

### Marco Avanzato

B.A. Sozialarbeiter / Sozialpädagoge

Telefon: 0231 8494 420

E-Mail: [marco.avanzato@ekkdo.de](mailto:marco.avanzato@ekkdo.de)

### Vera Götzting

Diplom-Pädagogin

Telefon: 0231 8494 400

E-Mail: [vera.goetting@ekkdo.de](mailto:vera.goetting@ekkdo.de)

### Melanie Naßhan

B.A. Sozialpädagogin

Telefon: 0231 8494 449

E-Mail: [melanie.nasshan@ekkdo.de](mailto:melanie.nasshan@ekkdo.de)

### Tina Reddig

Diplom-Kunsttherapeutin

Telefon: 0231 8494 453

E-Mail: [tina.reddig@ekkdo.de](mailto:tina.reddig@ekkdo.de)

### Patricia Schneider

B.A. Pädagogik der Kindheit  
und Familienbildung

Telefon: 0231 8494 450

E-Mail: [patricia.schneider@ekkdo.de](mailto:patricia.schneider@ekkdo.de)

## Team

### Erwachsenenbildung

#### Dr. Johanna Lohff

Kunsthistorikerin

StadtPilgerTouren. Dortmund mit anderen  
Augen sehen.

Telefon: 0176 36207098

E-Mail: [johanna.lohff@ekkdo.de](mailto:johanna.lohff@ekkdo.de)

#### Sophie Niehaus

B. A. Erziehungswissenschaften

Islamseminar, PresbyterInnen-Fortbildung  
Integrations- / DeuFö-Kurse

Telefon: 0231 8494 415

E-Mail: [sophie.niehaus@ekkdo.de](mailto:sophie.niehaus@ekkdo.de)

#### Dörte Pfau-Haarmann

Lehrerin (Kunst / ev. Religion)

Nachträgliche Schulabschlüsse

„Kirche macht Schule“

Telefon: 0231 8494 401

E-Mail: [doerte.pfau-haarmann@ekkdo.de](mailto:doerte.pfau-haarmann@ekkdo.de)

#### Dagmar Pérez Pablo

Diplom-Sozialpädagogin

Nachträgliche Schulabschlüsse

„Kirche macht Schule“

Telefon: 0231 8494 454

E-Mail: [dagmar.perezpablo@ekkdo.de](mailto:dagmar.perezpablo@ekkdo.de)

#### Christel Schürmann

Pfarrerin Stadtkirche St. Petri

Frauenbildung

Telefon: 0231 8494 451

E-Mail: [christel.schuermann@ekkdo.de](mailto:christel.schuermann@ekkdo.de)

[www.stpetrido.de](http://www.stpetrido.de)



### Synodalverband Dortmund der Ev. Frauenhilfe e.V.

Vorsitzende: Maike Brodde,

Telefon: 0231 95 00 120

Geschäftsführerin: Dagmar Gravert,

E-Mail: [synodalverband.frauenhilfe@ekkdo.de](mailto:synodalverband.frauenhilfe@ekkdo.de)

### Mitarbeiterinnen in der Verwaltung

#### Lena Buhl

Anmeldung, Kursverwaltung (Familienbildung)

Telefon: 0231 8494 404

E-Mail: [lena.buhl@ekkdo.de](mailto:lena.buhl@ekkdo.de)

#### Beate Lange

Anmeldung, Kursverwaltung (Erw.-Bildung)

Beratung: Schul- und Sprachkurse

Telefon: 0231 8494 401

E-Mail: [beate.lange@ekkdo.de](mailto:beate.lange@ekkdo.de)

#### Ulrike Sander

Kindertagespflege

Telefon: 0231 8494 408

E-Mail: [ulrike.sander@ekkdo.de](mailto:ulrike.sander@ekkdo.de)

#### Birgit Siewert

Finanzverwaltung, Kindertagespflege

Telefon: 0231 8494 455

E-Mail: [birgit.siewert@ekkdo.de](mailto:birgit.siewert@ekkdo.de)

## Kontakt

### Ev. Bildungswerk Dortmund

Reinoldinum

Schwanenwall 34

44135 Dortmund

Tel.: 0231 8494 401

Fax: 0231 8494 406

[www.ev-kirche-dortmund.de](http://www.ev-kirche-dortmund.de)

## Anregungen – Lob – Kritik

Qualität ist für uns ein wichtiges Anliegen und ein Markenzeichen für gute Arbeit dazu. Qualität stellt sich jedoch nicht von selbst ein. Qualität ist das Ziel und das Ergebnis eines ständigen Prozesses und des Strebens nach Verbesserung. Wir versuchen, dies möglichst umfassend zu entwickeln und zu erreichen. Von der Ideen- und Konzeptentwicklung, der Planung und Organisation der Angebote, der Auswahl der Kursleitungen, Methoden und Räume, der Organisation in der Anmeldung und bei der Durchführung, Freundlichkeit, Sauberkeit und Zuverlässigkeit, alle Bereiche sollen Sie zufrieden stellen. Dazu führen wir in regelmäßigen Abständen in unseren Veranstaltungen Befragungen durch und freuen uns auf Ihre Rückmeldung. Aber auch zwischendurch nehmen alle Mitarbeiter\*innen gerne Ihre Anliegen persönlich, schriftlich oder auch per E-Mail entgegen. Nur wenn wir von Ihnen wissen, was Sie erwarten, können wir uns darum kümmern und unsere Organisation verbessern.

## Bankverbindung

Ev. Familienbildungsstätte:  
Sparkasse Dortmund  
BLZ: 440 501 99  
Kto.-Nr.: 011 002 544

IBAN: DE27 4405 0199 0011 002544  
BIC: DORTDE33XXX

Der Gebühreneinzug per Lastschriftverfahren ist nicht möglich.  
Die Regelungen zu Zahlungsbedingungen und zur Ermäßigung von Kursgebühren finden Sie in unseren AGB auf Seite 112.

## Wer hat Anspruch auf den Dortmund-Pass?

Bezieher / Bezieherinnen von:

- Arbeitslosengeld II und Sozialgeld (SGB II)
- Hilfe zum Lebensunterhalt oder Grundsicherung im Alter und bei dauerhafter voller Erwerbsminderung (SGB XII)
- Hilfe zum Lebensunterhalt nach dem Bundesversorgungsgesetz
- Leistungen nach dem Asylbewerberleistungsgesetz

Wie ist das Verfahren?

Anspruchsberechtigte beantragen den Dortmund-Pass beim Sozialamt. Der Dortmund-Pass ist zwölf Monate in Verbindung mit dem Reisepass oder Personalausweis gültig. Bitte beantragen Sie die Ermäßigung während unserer Bürozeiten bis 10 Tage vor Kursbeginn persönlich unter Vorlage Ihres Dortmund-Passes bzw. Ihres Schüler-/Studierendenausweises.

Weitere Informationen: <https://bit.ly/2JGof5t>

## Kurse und Veranstaltungen der EV. ERWACHSENENBILDUNG

14–15	Weltgebetstag
16–17	September
18–23	Oktober
24	November
26–27	Synodalverband Dortmund der Ev. Frauenhilfe e.V.
28–29	StadtPilgerTouren. Dortmund mit anderen Augen sehen.
30–31	Kooperation mit der ParkAkademie
32–33	Kirche macht Schule

## Nachholtermin aus dem Frühjahr

### Vanuatu. Weltgebetstagsland 2021

Länderinformationen, Gottesdienst, Musik, Politik und Geschichte. Anregungen für die Gestaltung unter Coronaschutzbedingungen

Vanuatu präsentiert sich als "Land am Ende der Welt" in geografischer, wirtschaftlicher und ökologischer Hinsicht. Wir lernen Land und Leute kennen anhand von Kurzvorträgen, Filmausschnitten und Diskussionsrunden kennen. Schwerpunkt liegt auf dem Blick hinter die Kulissen des angeblichen Südseeparadieses. Wie leben Frauen in Vanuatu? Welche Informationen bekommen wir nach dem offiziellen Weltgebetstag im März? Wir werden auch Elemente der Gottesdienstordnung vom März 2021 angucken und meditieren.

Dieses Seminar findet natürlich gemäß der geltenden Coronaschutzverordnungen statt; deshalb sind Änderungen (z.B. des Raums) möglich. Das Abschlusstreffen am 17.09. ist in der Ev. Stadtkirche St. Petri. Teilnahme an einzelnen Treffen ist möglich.

#### REINOLDINUM / SCHWANENWALL 34

Kursnummer: E212E009

FR 27.08., 03.09., 10.09., 17.09.21

Jeweils 17:00–18:30 Uhr

Kostenbeteiligung: 20€

Anmeldung: [bildungswerk@ekkdo.de](mailto:bildungswerk@ekkdo.de)

Referentinnen: Ortsausschuss Weltgebetstag  
Verantwortlich: Christel Schürmann



## Scherben und Schönheit des Lebens. Ein Bibelgespräch am Wohnzimmertisch

Von zuhause aus am Leben teilnehmen: das mussten viele Frauen während der Coronapandemie lernen. Andere kennen es schon länger, weil Gesundheit, Pflege, ungünstige Busfahrpläne oder Anderes den Weg zur Kirche zu kompliziert machen. Früher gab es Postkarten und Telefon, heute sind Gespräche mit Bild und Ton am Computer selbstverständlich und schnell oder langsam zu lernen. Frau muss sich nur trauen! Wir unterstützen Sie dabei. Sie benötigen einen Computer mit Kamera und Micro und einen Internetanschluss; auch ein Tablet ist möglich. Alles weitere können wir miteinander tun. Wir – Barbara Domogalla, Gemeindegemeinschaftsweseter und Christel Schürmann, Pfarrerin – möchten mit Ihnen Biblisches und Lebenserfahrung teilen. Themen wie "Scherben bringen Glück – manchmal" – "Wer und wie ist Gott?" – "Du stärkst mir den Rücken" – "Wonach sehne ich mich" werden wir vorschlagen und können von den Teilnehmerinnen ergänzt werden.

Dienstags, 2-wöchentlich, per Gespräch am Computer / Zoom  
Uhrzeit 15.30–17 Uhr (darin sind Zeiten, um Technik zu üben)  
14. September, 28. September,  
12. Oktober, 26. Oktober  
(Fortsetzung nach Absprache)

ONLINE!



Ausdrücklich ermuntern wir Frauen zur Teilnahme, die sich bisher nicht an Videogespräche herangetraut haben.

Bitte melden Sie sich per E-Mail an: [bildungswerk@ekkdo.de](mailto:bildungswerk@ekkdo.de) und teilen uns auch ihre Telefonnummer mit. Wir setzen uns dann mit Ihnen ein paar Tage vor Beginn des Kurses in Verbindung.

### ONLINE / VIDEOKONFERENZ

Kursnummer: E212E012  
DI 14.09.21–26.10.21  
15:30–17:00 Uhr  
*ohne Gebühr*

*Online-Kurs, virtueller Veranstaltungsraum über "easymeet24/Zoom"*

*Referentinnen: Barbara Domogalla, Christel Schürmann*

## 90 Minuten Zoom

Digitale Einführung in Videokonferenzen

Diese Veranstaltung richtet sich in erster Linie an Ehrenamtliche und Kursleitungen im Raum der Ev. Kirche in Dortmund, Lünen und Selm. Bei diesem Online Training erhalten Sie einen kurzen Überblick über die Möglichkeiten, mit Zoom Veranstaltungen durchzuführen. Sie erfahren, wie Sie Teilnehmer aktivieren und einen digitalen Erlebnisraum schaffen. Sie wissen, wie Sie ein Onlineangebot didaktisch planen und gestalten und kennen Grundlagen der digitalen Moderation. Damit ist die Basis gelegt, dass Ihre Veranstaltung ein mitreißendes Erlebnis wird und Ihren Teilnehmenden positiv in Erinnerung bleibt.

1. Was ist ZOOM und was kann es leisten?
2. Tipps und Tricks zu Kamera, Ton, Beleuchtung und Raumgestaltung
3. ZOOM-Einheiten lebendig gestalten
4. Rollen in digitalen Präsenzveranstaltung: Moderation, Vortrag, Teilnehmende
5. Vortrag-Moderation; Rahmen und didaktische Struktur
6. Einen Erlebnisraum gestalten: Einige Beispiele zur Teilnehmeraktivierung

### ONLINE / VIDEOKONFERENZ

Kursnummer: E212D001  
DO 23.09.21, 19:00–20:30 Uhr  
*Gebühr: 25,00 €*  
*Max. 30 Teilnehmer\*innen*

*Online-Kurs, virtueller Veranstaltungsraum über "easymeet24/Zoom"*

*Referent\*innen: N.N.*

*Leitung: Sophie Niehaus, 0231 8494 415*

## Islamseminar: Homo deus – Mensch wohin gehst Du?

Möglichkeiten und Grenzen des technologischen Fortschritts aus theologischer Perspektive

Durch technische Entwicklungen sind den Menschen schöpferische wie zerstörerische Fähigkeiten in die Hand gegeben, die ihnen die Möglichkeit geben, auf einer neuen Evolutionsstufe zu handeln. Doch was ist dabei – aus theologischer Perspektive im Hinblick auf die religiöse Existenz der Menschen gefragt – sinnvoll und wo begeben sich Menschen in die Abhängigkeit von Technik und Technologie, sodass sie dies nicht mehr überschauen und selbst nicht mehr verantwortlich und sinnstiftend handeln können?

Auf Grund der aktuellen Lage ist eine Anmeldung notwendig. Anmeldung unter: [bildungswerk@ekkdo.de](mailto:bildungswerk@ekkdo.de) oder 0231 84 94 401

### INNENSTADT-NORD

Kursnummer: E212A002  
DI 28.09.21, 19:30–21:45 Uhr  
*ohne Gebühr*

**Ort: Abu-Bakr-Moschee  
Carl-Holtzschneider-Str. 8a, 44145 Dortmund**

*Referent: Dr. Thomas Ruster (Prof. für Systematische Theologie/Dogmatik, Institut für Katholische Theologie, TU Dortmund)*

*Leitung: Sophie Niehaus, 0231 8494 415*



Aktuelle Informationen und Veranstaltungen finden Sie unter [www.islamseminar.de](http://www.islamseminar.de)

## Der Exodus der Juden aus der arabischen Welt und dem Iran

Diskriminierung, Flucht und Vertreibung

Die kürzlich auf Deutsch erschienene Studie des französischen Historikers Georges Bensoussan über "Die Juden der arabischen Welt" ruft die Flucht von etwa 900.000 Juden aus den arabischen Ländern in Erinnerung und zeigt, dass die Radikalisierung der arabisch-islamischen Judenfeindschaft vor der israelischen Staatsgründung einsetzte und in vielen Aspekten eine Reaktion auf die partielle Autoemanzipation der Juden in den arabischen Gesellschaften war.

Der Vortrag wird die Situation der Juden in den arabischen Gesellschaften und dem Iran skizzieren, die Bedeutung der arabisch-jüdischen Flüchtlinge für Israel thematisieren und der Frage nachgehen, warum das Schicksal der jüdischen Flüchtlinge aus den arabischen Ländern und dem Iran bisher kaum thematisiert wurde.

Stephan Grigat ist u.a. Lehrbeauftragter an der Uni Wien, Dozent für Politikwissenschaft an der Uni Passau, an der Uni Haifa tätig und Autor. Zuletzt hat er die Einleitung zu Georges Bensoussans Buch "Die Juden der arabischen Welt" geschrieben.

### DO-INNENSTADT, VHS

Kursnummer: E212A001  
DO 07.10.21, 19:00–21:30 Uhr  
*ohne Gebühr*

*Anmeldung unter [www.vhs.dortmund.de](http://www.vhs.dortmund.de) ist erforderlich. Veranstaltungsnummer 212-51004*

**Ort: VHS, Kampstr. 47, 44137 Dortmund**

*Referent: Dr. Stephan Grigat  
Verantwortlich: Sophie Niehaus, 0231-8494-415*

*Veranstalter\*innen: Gesellschaft für christlich-jüdische Zusammenarbeit Dortmund e.V., Jüdische Kultusgemeinde, Auslandsgesellschaft.de e.V., Volkshochschule, Ev. Kirche von Westfalen, Dortmunder Islamseminar*

vhs.Dortmund



## Die griechisch-orthodoxe Kirche in Dortmund als christliche Kirche

Gestaltungselemente,  
Architektur und Symbolik

Die Kirche der Heiligen Apostel ist in der Dortmunder Innenstadt-West, Luisenstraße zu finden. Die Gemeinde lädt ein in die Geschichte und Kirchenkunst der griechisch-orthodoxen Kirche einzutauchen. Byzantinisch-Orthodoxe Kirchen sind Zeugnisse einer Kontinuität der Kirchenkunst und Spiritualität seit der Zeit des frühen Christentums und ein reicher Fundus christlicher Symbolik. Anhand der Ausgestaltung der Kirche und der Symbolik werden wichtige Elemente der Theologie und Historie erklärt.

### INNENSTADT-WEST

Kursnummer: E212A003  
SO 17.10.21, 11:30–13:00 Uhr  
*ohne Gebühr*

*Anmeldung bis zum 10.10.2021 unter [bildungswerk@ekkdo.de](mailto:bildungswerk@ekkdo.de)*

**Ort: Griechisch-orthodoxe Kirche  
Luisenstr. 17, 44137 Dortmund  
Treffen zur Führung ist um 11:30 Uhr  
im Kirchenvorraum**

*Leitung: Archimandrit Dr. Filotheos Maroudas  
(griechisch-orthodoxer Priester)*

**Bernd Schwarze:**  
**Mein Wille geschehe**

Krimilesung am Sonntag in der Dämmerung

»Manchmal benutzt Gott das Böse in uns, um Gutes zu tun.« Ein erfolgloser, von Skrupeln geplagter Pastor ist plötzlich fähig, die Menschen mit seinen Predigten zu begeistern. Ursache seiner wundersamen Verwandlung: Der Kirchenmann hat eine Todsünde begangen - Mord! Er versteckt sein Opfer in der Krypta und verspürte eine seltsame Energie, neues Selbstbewusstsein. Andere nennen es Charisma. Bei Dämmerlicht in Kirchraum-atmosphäre werden die Zuhörer:innen lachen, staunen, sich selbst erwischt fühlen und die vielleicht heilende Funktion von Krimis erleben.

**DO-ZENTRUM / ST. PETRI-KIRCHE**

Kursnummer: E212E010  
SO 17.10.21, 17:00–18:30 Uhr  
Gebühr: 6,00 €

Wir bitten um Anmeldung unter bildungswerk@ekkdo.de

**Ort: Petrikirchhof / Westenhellweg / ggü. Hbf, Petrikirchhof 7, 44137 Dortmund**

Lesung:  
Dr. Bernd Schwarze, Pastor St. Petri Lübeck  
Moderation: Christine Jürgens, St. Petri

Eine Kooperation mit der Männerarbeit im Ev. Kirchenkreis Dortmund

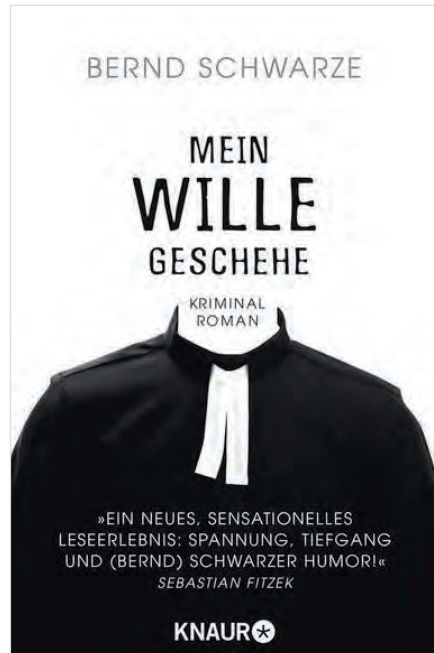

**Studienreise nach Sizilien**  
**– Vom Arbeiten im Olivenhain:**

interkulturelle Erfahrungen und soziales Engagement in Riesi und Palermo

Die Waldenserkirche ist eine der ältesten protestantischen Kirchen Europas. Zwischen der westfälischen Kirche und der Chiesa Valdese gibt es eine langjährige geschwisterliche Zusammenarbeit. Die Waldenserkirche setzt sich in Italien stark für soziale Belange, für Gerechtigkeit und friedliche Verhältnisse ein; ebenso engagiert sie sich gegen die organisierte Kriminalität. In Riesi, einer Kleinstadt in Mittelsizilien, arbeitet eine Einrichtung der Waldenserkirche, der Servizio Cristiano. Mit unserem Einsatz bei der Olivenernte wollen wir die Arbeit des dortigen Zentrums unterstützen. Der Erlös der Olivenernte fließt in die Gesamtfinanzierung der Arbeit des Servizio Cristiano ein und trägt u.a. dazu bei, dass die Waldenser diese Form von Arbeit durchführen können.

Ein weiteres Zentrum der Kirche, das wir besuchen, befindet sich in Palermo: Das Centro Diaconale. Dort können wir so wie in Riesi einen Einblick in dessen Arbeit nehmen. Neben den Besuchen der Waldensereinrichtungen finden geführte Ausflüge zu historischen Orten in der Nähe von Riesi (z.B. Piazza Armerina, Enna, Agrigent) und in Palermo statt.

In beiden Orten finden Gespräche zur aktuellen Politik und zur wirtschaftlichen und sozialen Lage in Italien und zur Auseinandersetzung mit der Mafia statt.

Interessenten können eine erweiterte Beschreibung der Studienreise anfordern. Bitte wenden Sie sich an: bildungswerk@ekkdo.de



**SIZILIEN / RIESI UND PALERMO**

Kursnummer: E212C002  
Hinflug 9. o. 10.10.2021 (je nach Flugoptionen)  
Rückflug: 21.10.2021

**Leistungen:**  
Flug nach Italien, Vollverpflegung in Riesi, Halbpension in Palermo  
Besichtigungs- und Gesprächsprogramm, Eintrittsgelder

**Eigenleistungen:**  
An- und Abreise zum Flughafen  
Abschluss von Versicherungen  
voraussichtliche Kosten (ohne Gewähr):  
DZ 1.470,00 € pro Person  
EZ 1.620,00 € pro Person  
Zuzüglich verpflichtender Versicherungen:  
Auslandskrankenversicherung, Notfallservice, Reiserücktritt

Minimale Teilnehmerszahl: 14  
Maximale Teilnehmerszahl: 18  
Anmeldeschluss: 20.07.2021

Die Teilnahme erfordert bei Reisebeginn:  
- Nachweisdokument einer vollständigen Impfung (plus 14 Tagen) oder  
- Nachweis der Genesung im vorgegebenen Zeitraum  
- Nachweis eines tagesaktuellen Negativtests (Abflug).  
(Stand: Juni 2021)

Reiseleitung:  
Josef Hartmann / Wolfgang Overkamp



Foto: Isabella Thiel

## Erfahrungen. Gespräche. Rituale.

Corona hinterlässt Wunden und neue Erfahrungen – sichtbar und unsichtbar. Die Ev. Kirche in Dortmund möchte anhand des Symbols der Scherbe deutlich machen, dass die so unterschiedlichen Erfahrungen mit Corona Worte, Orte, Rituale der Verarbeitung brauchen. Während der Samowar blubbert und die in der Petrikirche liegenden bunten Scherben neue Gestalt gewinnen, laden wir ein zum Hören und Mitreden, zum Erfahrungsaustausch und Schweigen, zum Kommentieren und unterschiedliche Meinungen zulassen. Zu Beginn wird jeweils eine Person aus beruflicher Perspektive – zB Seelsorger:in, Lehrer:in, Bestatter:in etc. – ihre / seine Erfahrungen im Umgang mit der Coronapandemie erzählen. Unterschiedliche Aspekte von hautnahe Mit erleben oder entferntem Kopfschütteln werden benannt. Direkte oder anonyme Fragen und Meinungen sind willkommen und können auch außerhalb der Veranstaltung eingebracht werden. Die Atmosphäre in der Ev. Stadtkirche St. Petri wird auch Raum für einen geistlichen Umgang mit den Coronawunden ermöglichen. Die Frage, wie und ob eine religiös-spirituelle Verarbeitung möglich ist, wird mitschwingen.

Es laden ein:  
Pfarrerin Birgit Steinhauer (Zentrum gezeiten, [www.gezeitendortmund.de](http://www.gezeitendortmund.de))  
Pfarrerin Christel Schürmann (Ev. Stadtkirche St. Petri) und Gäste  
Die Verantwortlichen sind anschließend für informelle Gespräche ansprechbar.

### DO-ZENTRUM / ST. PETRI-KIRCHE

Kursnummer: E212E004  
DO 23.09.21–14.10.21  
17:30–19:00 Uhr  
*ohne Gebühr*

**Ort: Petrikirchhof / Westenhellweg / ggü. Hbf, Petrikirchhof 7, 44137 Dortmund**

*Verschiedene Referent:innen*  
**Verantwortlich:**  
*Christel Schürmann, Birgit Steinhauer*

## St. Petri – gotische Hallenkirche mit franziskanischem Wunder

Die Ev. Stadtkirche St. Petri Dortmund ist architektonisch der Gotik nachempfunden. Berühmt ist der franziskanische Altar, der vor 500 Jahren in Antwerpen gefertigt wurde. Wir laden an diesem Nachmittag ein zu einer allgemeinen Einführung mit architektonischen Informationen und einer Einführung in den Antwerpener Altar.

Diese Führung findet im Sitzen, vorwiegend im Vortragsstil statt und ist insbesondere für Mitglieder der ParkAkademie gedacht.

### DO-ZENTRUM / ST. PETRI-KIRCHE

Kursnummer: E212E003  
FR 05.11.21, 15:30–18:30 Uhr

*Anmeldung nur bei der ParkAkademie Dortmund*

**Ort: Petrikirchhof / Westenhellweg / ggü. Hbf, Petrikirchhof 7, 44137 Dortmund**

*Referentin: N.N.*

## 25. November – Internationaler Tag gegen Gewalt an Frauen

Als 12 jährige 1982 aus der Heimat geflüchtet, weiß die in Rumänien geborene Rodica Anuti-Risse aus eigener Erfahrung, was Menschen benötigen, die entwurzelt, vertrieben, heimatlos und oft ohne sozialen Rückhalt in Dortmund ankommen. Schon früh hatte sie den Wunsch, geflüchtete Menschen, insbesondere Mädchen und Frauen zu unterstützen und konnte diesen in ihrer beruflichen Entwicklung verwirklichen. Sie ist Leiterin des Psychosozialen Zentrums für Flüchtlinge bei der AWO in Dortmund, welches sie 2016 mitgegründet hat. Neben allgemeinen Angeboten zur Krisenbewältigung richten sich Projekte, wie "Stop FGM" speziell an Mädchen und Frauen. Interessierte Frauen sind eingeladen, in einem moderierten Gespräch mehr über Rodica Anuti-Risse und ihre Arbeit zu erfahren.

### DO-ZENTRUM / ST. PETRI-KIRCHE

Kursnummer: E212E011  
DO 25.11.21, 17:45–19:30 Uhr  
ohne Gebühr

Anmeldeschluss ist der 17.11.2021  
Anmeldung: Gleichstellungsbüro der Stadt Do  
Telefon 0231 50 233 00  
gleichstellungsbuero@stadtdo.de  
www.gleichstellungsbuero.dortmund.de

**Ort: Petrikirchhof / Westenhellweg /  
ggü. Hbf, Petrikirchhof 7, 44137 Dortmund**

Referentin: Rodica Anuti-Risse, Leiterin des  
Psychosozialen Zentrums für Flüchtlinge -PSZ-  
Dortmund

Verantwortlich: Christel Schürmann, 0231-  
8494-451

Eine Kooperationsveranstaltung mit dem  
Gleichstellungsbüro der Stadt Dortmund

## Feminin ErfolgReich: Migrantinnen

Vorstellung des Frauenprojektes  
"Feminin ErfolgReich. Migrantinnen und ihren  
Geschichten eine Bühne geben"

Die Fotoausstellung "Feminin ErfolgReich"  
ist vom 24.11.–12.12. in der Ev. Stadtkirche St.  
Petri zu sehen. Die Ausstellung stellt Erfolgs-  
geschichten von Migrantinnen dar, die in NRW  
leben. Sie zeigen ihre Erfolgsgeschichten im  
Berufs- und im Privatleben.

Am 30.11.2021 um 18:00 Uhr laden wir ein  
zur Vorstellung des Projektes und der erfolg-  
reichen Frauen. An der Diskussionsrunde  
nehmen Teilnehmerinnen und Mitwirkende  
des Projektes sowie Vertreterinnen der Dort-  
munder Politik teil.

### DO-ZENTRUM / ST. PETRI-KIRCHE

Kursnummer: E212E013  
DI 30.11.21, 18:00–20:00 Uhr  
ohne Gebühr

Wir bitten um Ihre Anmeldung:  
FORUM DIALOG e.V., Eleonora Faust,  
E-Mail: Eleonora.Faust@forum-dialog.org,  
Mobil: 0176.63049495, www.forum-dialog.org

**Ort: Petrikirchhof / Westenhellweg /  
ggü. Hbf, Petrikirchhof 7, 44137 Dortmund**

Verschiedene Referentinnen  
Verantwortlich:  
Christel Schürmann, 0231 8494 451

Ein Projekt von

**FORUMDIALOG**  
GEMEINSAME WERTE - GESELLSCHAFTLICHE VIELFALT

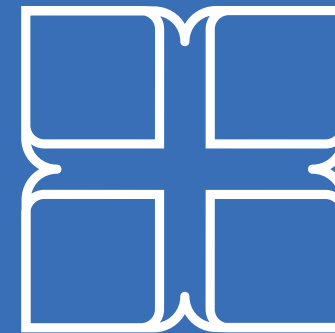

EVANGELISCHE  
FRAUENHILFE

in Dortmund • Lünen • Selm

...ein guter Ort für Frauen, die mit beiden Beinen auf der Erde stehen  
und an Gottes Reich im Himmel wie auf Erden glauben!

- Kontakte in Ihrer Evangelischen Kirchengemeinde
- Frauenbildung und Fortbildungen im Evangelischen Bildungswerk Dortmund
- Gesellschaftspolitisches Engagement der Ev. Frauenhilfe in Westfalen
- Kampagnen der Evangelischen Frauen in Deutschland



Synodalverband Dortmund  
der Evangelischen Frauenhilfe e.V.  
Schwanenwall 34  
44135 Dortmund

Mail: synodalverband.frauenhilfe@ekkd.de  
Maike Brodde, Tel.: 0231 95 00 120



## Frauen-Studienfahrt: Schlösser und Schlossfrauen im Münsterland



Die Burgen und Schlösser sind die Schätze des Münsterlandes. In kaum einer anderen Region gibt es schönere Zeugen großer Baukunst als im Münsterland. Imposante Wasserschlösser und romantische Burgen begeistern die Besucher und lassen dich in vergangene Zeiten eintauchen. Neben touristischer Idealisierung interessiert uns besonders das Leben und Erleben von Frauen – von der Burggräfin zur Küchenhilfe – in diesem Burgbetrieb. Hätten sie Möglichkeiten, auf das politisch-gesellschaftliche Leben Einfluss zu nehmen? Welche Bildungs- und Lebenschancen hatten Mädchen?

### EXKURSION / MÜNSTERLAND

Kursnummer: E212E014  
DI 10.08.21, 10:00–17:00 Uhr

Treffpunkt und Kosten und Möglichkeiten der Bewirtung standen bei Drucklegung leider noch nicht fest.

Anmeldung: [bildungswerk@ekkdo.de](mailto:bildungswerk@ekkdo.de)  
Infos beim Synodalverband Dortmund der Ev. Frauenhilfe e.V. 0231.9500120

Teilnehmendenzahl: 20-50  
Gäste sind willkommen

Verantwortlich: Dagmar Gravert, Maike Brodde



## Herbsttreffen

insbesondere für Frauenhilfemitglieder



untergetaucht – neu gelernt – nicht mehr  
– digital – präsent – nur im Netz

Die Coronapandemie hat kirchliches Leben organisatorisch, seelsorglich, theologisch in Frage gestellt. Wir diskutieren, wie wir welche Chancen – notgedrungen oder gewollt – aus dieser Krise entwickeln können und wollen. Theoretische Krisenbewältigungsstrategien werden auf ihre Praktikierbarkeit hin überprüft.

### REINOLDINUM / SCHWANENWALL 34

Kursnummer: E212E015  
MO 11.10.21, 14:30–17:00 Uhr  
*ohne Gebühr*

Verantwortlich: Dagmar Gravert, Maike Brodde



Fotos StadtPilgerTouren: Anke Sundermeier

## Pilger dich frei. Wie Du Deiner Freiheit aktiv entgegenlaufen kannst

Autorinnenlesung mit Luisa Wulf

Luisa Wulf ist auf dem Camino Portugues unterwegs. Mit im Gepäck hat sie praktische Kleidung, wenig Gewicht und viele Lebensfragen. Die Autorin nimmt uns mit auf eine emotionale und erkenntnisreiche Reise von Porto bis nach Santiago de Compostela. Sie verknüpft persönliche Erfahrungen mit hilfreichen und praktischen Tipps. Beim Zuhören werden eigene Gedanken wandern; Lebensinspirationen sind nicht ausgeschlossen.

### DO-ZENTRUM / ST. PETRI-KIRCHE

Kursnummer: E212A008  
DO 29.9.21, 18:00–19:00 Uhr  
anschließend Gespräch mit der Autorin  
Eintritt: 5,00 €

Anmeldung: [bildungswerk@ekkdo.de](mailto:bildungswerk@ekkdo.de)

Ort: Petrikirchhof / Westenhellweg /  
ggü. Hbf, Petrikirchhof 7, 44137 Dortmund

## StadtPilgerTouren. Dortmund mit anderen Augen sehen

Auftaktveranstaltung

StadtPilgerTouren richtet sich an Menschen, die Lust auf Erkundungen der Dortmunder City jenseits der Touristenpfade haben. Geplant sind thematische Stadtpaziergänge zu kirchlichen Themen. An diesem Abend geben wir eine Einführung zum Thema StadtPilgern sowie in die kulturwissenschaftliche Geschichte des Pilgerns. Das Konzept ist aktuell im Aufbau und lebt auch von Ihrer persönlichen Mitgestaltung.

### DO-ZENTRUM / ST. PETRI-KIRCHE

Kursnummer: E212A004  
DO 26.08.21, 17:00–18:30 Uhr

ohne Gebühr

Anmeldung: [StadtPilgerTouren@stpetrido.de](mailto:StadtPilgerTouren@stpetrido.de)

Ort: Petrikirchhof / Westenhellweg /  
ggü. Hbf, Petrikirchhof 7, 44137 Dortmund

## StadtPilgerTouren. Dortmund mit anderen Augen sehen

Pilgern stammt vom lateinischen Wort peregrinari – in der Fremde sein. Mit den StadtPilgerTouren hat die Ev. Stadtkirche St. Petri in Kooperation mit dem Ev. Bildungswerk Dortmund ein Projekt ins Leben gerufen, das Pilgern nicht nur in der Fremde möglich macht. Die Touren bringen kulturelle, touristische und spirituelle Aspekte zusammen und eröffnen so einen neuen Blick auf vertraute Orte in der Innenstadt. Nach dem Grundsatz "der Weg ist das Ziel" richten wir unsere Aufmerksamkeit auch immer wieder auf den Weg selbst.

Anlässlich des Tags des offenen Denkmals am 12. September findet unter dem Titel "Rund um St. Petri" die erste öffentliche StadtPilgerTour statt. Alle weiteren Touren starten ebenfalls von St. Petri aus.

"StadtPilgerTouren. Dortmund mit anderen Augen sehen" ist ein Projekt der Ev. Stadtkirche St. Petri und dem Ev. Bildungswerk Dortmund und wird gefördert von TeamGeist. StartUps für die Kirche von morgen und dem Kirchenkreis Dortmund.



### DO-ZENTRUM / ST. PETRI-KIRCHE

Kursnummer: E212A004  
SO 12.09.21, 14:00–15:30 Uhr

Kursnummer: E212A006  
SA 18.09.21, 18:00–19:30 Uhr

Kursnummer: E212A005  
SA 23.10.21, 15:00–16:30 Uhr

Kursnummer: E212A007  
SA 27.11.21, 11:00–12:30 Uhr

Gebühr: 10,00 €  
Teilnehmerszahl: 10-15  
Ab Spätherbst sind auch  
Gruppenbuchungen möglich.

Anmeldung: [bildungswerk@ekkdo.de](mailto:bildungswerk@ekkdo.de)

Startpunkt: Pilgermuschel vor dem  
Turmeingang der Petrikirche.  
Petrikirchhof / Westenhellweg /  
ggü. Hbf, Petrikirchhof 7, 44137 Dortmund

Referentin:  
Dr. Johanna Beate Lohff (Kunsthistorikerin)



ParkAkademie  
Forum für Bildung und Begegnung  
Florianstraße 2  
44139 Dortmund

Tel: 0231 12 10 35  
E-Mail: info@parkakademie.de  
Internet: www.parkakademie.de

Der Fachbereich Erwachsenenbildung des ev. Bildungswerk Dortmund kooperiert mit der ParkAkademie Dortmund. Sie hat ihre Räume im Westfalenpark, Eingang Baurat-Marx-Allee oder Florianstraße. Das Motto „Lebenslang lernen“ gilt für Menschen aller Altersgruppen: Deshalb gibt es keine Altersgrenzen für die Anmeldung – weder nach oben noch nach unten.

Rückfragen bitte unter: 0231 12 10 35



## Einkaufen im Netz

Dieses Seminar vermittelt Grundkenntnisse im Umgang mit Onlineshops und zeigt auf, welche Aspekte zu einem sicheren Bestellvorgang beitragen. Das beginnt mit der Auswahl des Anbieters an, d.h. welche Voraussetzung sollte dieser erfüllen. Dazu kommen hilfreiche Regeln für sicheres Bezahlen im Internet. Anhand der Plattform Amazon wird gezeigt, wie Produkte gezielt gesucht und verglichen werden. Ein Bestellvorgang wird dabei in Einzelschritten erläutert.

Kurs-Nr.: E212K001  
MI 06.10.2021, 14.00 Uhr  
Teilnehmendenzahl: 3 bis 5 Personen  
Gebühr: 27,00 €, für Mitglieder: 22,95 €

Seminarleitung: Nina Bosse

## Wir gehen online (für Fortgeschrittene)

Gerade in Zeiten der Pandemie hat das Online Geschäft einen großen Stellenwert eingenommen, was sicherlich auch nachhaltig bleiben wird. In diesem Kurs erfahren Sie mehr über das Online Shopping, wie beispielsweise Amazon, über Zahlungsweisen, z.B. Paypal sowie das sichere Nutzen des Onlinebankings. Vorkenntnisse: Die Anwendung und das generelle Benutzen des Internets sollte Ihnen vertraut sein.

Kurs-Nr.: E212K002  
DI 07.09., 14.09. und 21.09.2021 (3 Treffen)  
10:00 – 12:30 Uhr  
Teilnehmendenzahl: 3 bis 5 Personen  
Gebühr: 81,00 €, für Mitglieder: 68,85 €

Seminarleitung: Bianca Hohmann

## Online-Banking

Dieses Seminar vermittelt Grundkenntnisse im Umgang mit dem Online-Banking, beginnend mit der Registrierung und der erstmaligen Anmeldung. Es werden die verschiedenen Transaktionsverfahren aufgezeigt, Verfahren, die die Unterschrift quasi ersetzen. Daneben wird das grundsätzliche Verfahren anhand eines Demo-Kontos erläutert und auf mobiles Banking mit einem Smartphone hingewiesen.

Kurs-Nr.: E212K003  
MI 06.11.2021, 14.00 Uhr  
Teilnehmendenzahl: 3 bis 5 Personen  
Gebühr: 27,00 €, für Mitglieder: 22,95 €

Seminarleitung: Nina Bosse

## Digitaler Nachlass

An diesem Nachmittag wollen wir uns mit Fragen unseres eigenen "Digitalen Nachlasses" beschäftigen. Was passiert nach meinem Tod mit meinen digitalen Daten? Kann und sollte ich mich frühzeitig um den eigenen digitalen Nachlass kümmern, um unnötigen Problemen vorzubeugen? Wenn das sinnvoll ist, wie geht man dabei am besten vor. Welche Vollmachten sind bspw. erforderlich?

Kurs-Nr.: E212K004  
MI 01.12.2021, 14.00 Uhr  
Teilnehmendenzahl: 3 bis 5 Personen  
Gebühr: 27,00 €, für Mitglieder: 22,95 €

Seminarleitung: Nina Bosse



## Kirche macht Schule

Nachträgliche Schulabschlüsse für junge Erwachsene ab 16, Frauen mit Migrationsgeschichte und erwachsene Geflüchtete

Ein Schulabschluss öffnet Türen für den Weg in Ausbildung und Beruf. Das Ev. Bildungswerk ist stets darum bemüht, Erwachsenen und Jugendlichen ab 16 Jahren eine neue Chance zu bieten. Dabei konzentrieren wir uns auf zielgruppenspezifische Angebote zum Erwerb eines Schulabschlusses auf dem Zweiten Bildungsweg.

Die Lehrgänge führen zu staatlich anerkannten Abschlüssen.

Sekundarabschluss I – Hauptschulabschluss nach Klasse 10  
Sekundarabschluss I – Fachoberschulreife (mit Qualifikation)

- Wir bieten einen Einstieg in ein Kursangebot, das besonders auf junge Erwachsene und Frauen mit Migrationsgeschichte zugeschnitten ist.
- Wir bieten nach unseren Möglichkeiten eine individuelle Förderung, um die Chancen auf gute Noten zu verbessern.
- Wir bieten das Unterrichtsfach „Deutsch als Fremdsprache“ als Ersatzfach für eine Fremdsprache an.
- Wir bereiten intensiv auf die Berufswahl vor und unterstützen bei der Bewerbung um eine schulische oder berufliche Ausbildung.
- Wir arbeiten mit einem erfahrenen Team von engagierten Dozentinnen und Dozenten.
- Wir sehen unsere Aufgabe darin, Menschen unterschiedlicher Herkunft, Religion und Muttersprache eine Chance zu geben, damit sie ihren eigenen Platz in unserer Gesellschaft finden können. Bildung ist dafür unverzichtbar.
- Wir starten das Schuljahr in der Regel nach den Sommerferien.
- Wir unterrichten montags – freitags von 8:45 bis 13:45 Uhr / 15:00 Uhr.



Foto: Peter Bandermann

Das Ev. Bildungswerk Dortmund bietet seit vielen Jahren Sprachkurse „Deutsch für Migrant\*innen“ in verschiedenen Vororten und zentral im Reinoldinum an. Dabei steht die Vermittlung und Vertiefung des Alltagsdeutsch im Vordergrund.

Sprachkurse und Integrationskurse finden in Kooperation mit dem Ev. Erwachsenenbildungswerk Westfalen und Lippe e. V. und dem Bundesamt für Migration und Flucht (BAMF) statt.

Bitte wenden Sie sich bei Interesse und für eine Anmeldung an uns. Wir beraten Sie gerne und suchen ein für Sie und auf Ihre Bedarfe hin passendes Angebot!

Beate Lange  
Dagmar Pérez Pablo  
Sophie Niehaus

Mit finanzieller Unterstützung des Landes Nordrhein-Westfalen und des Europäischen Sozialfonds



EUROPÄISCHE UNION  
Europäischer Sozialfonds



Ministerium für Arbeit,  
Gesundheit und Soziales  
des Landes Nordrhein-Westfalen





EVANGELISCHE FAMILIENBILDUNG

Sie haben Kinder? Vielleicht sind Sie gerade Mutter oder Vater geworden? Oder Sie kümmern sich um Ihre Enkelkinder oder Tageskinder?

Das Leben mit Kindern ist eine aufregende und spannende Zeit mit vielen Veränderungen und immer wieder neuen Herausforderungen. Besonders im Baby- und Kleinkindalter lernt Ihr Kind rasant und entwickelt sich so schnell wie in keiner späteren Lebensphase.

Die Ev. Familienbildung unterstützt Sie im Familienalltag, bei der Förderung Ihres (Enkel-) Kindes und bei Erziehungsfragen. Mit unseren vielfältigen Angeboten und unseren kompetenten Kursleitungen begleiten wir Sie und Ihr Kind vom Säuglings- bis zum Grundschulalter.

Wir laden Sie ein, auf den nächsten Seiten unsere Kurse und Veranstaltungen aus den Bereichen

- Krabbeln, Spielen und Entdecken
- Gemeinsam etwas unternehmen
- Elternthemen

kennenzulernen.

Auch über die Betreuungsmöglichkeit durch eine Kindertagespflegeperson informieren wir Sie.

Ihre Ansprechpartner\*innen:

Anne Hentrei-Peuschel:  
Eltern-Kind-Angebote,  
Gemeinsam etwas unternehmen,  
Elternstart NRW  
Telefon: 0231 8494 402  
E-Mail: [anne.hentrei-peuschel@ekkdo.de](mailto:anne.hentrei-peuschel@ekkdo.de)

Gerda Schulte-Gräve:  
Elternthemen, Kooperation mit Familienzentren  
und Kindertageseinrichtungen  
Telefon: 0231 8494 405  
E-Mail: [gerda.schulte-graeve@ekkdo.de](mailto:gerda.schulte-graeve@ekkdo.de)

Nina Birkner:  
Elternstart NRW, Eltern-Kind-Gruppen in den  
Gemeinden, Kooperation mit Familienzentren,  
Babysitter-Qualifizierung, Trauergruppen  
Telefon: 0231 8494 412  
E-Mail: [nina.birkner@ekkdo.de](mailto:nina.birkner@ekkdo.de)

Marco Avanzato, Vera Götting, Melanie Naßhan,  
Tina Reddig, Patricia Schneider:  
Kindertagespflege  
Telefon: 0231 8494 449, -450  
E-Mail: [kindertagespflege@ekkdo.de](mailto:kindertagespflege@ekkdo.de)

LEBEN MIT  
KINDERN

# Krabbeln, Spielen und Entdecken

## Elternstart<sup>NRW</sup> / Krabbelcafé und Familien-Info-Points

Elternstart<sup>NRW</sup> bietet kostenfreie Eltern-Kind-Treffen mit Anregungen für einen lebendigen Familienalltag. Das WIE und WAS einer guten Beziehung zu Ihrem Kind steht immer im Vordergrund. Einmal im Monat berät eine Familienhebamme zu Fragen rund um die Gesundheit, Ernährung und Pflege von Babys und Kleinkindern. Ihr Baby darf immer dabei sein!

### KRABELCAFÉ HUCKARDE

Kursnummer: F212-N101  
DI 24.08.21–14.12.21 (17 Treffen)  
09:45–12:00 Uhr  
*Treffen auch in den Herbstferien!*  
**Achtung: hier kein Besuch einer Hebamme**  
**Ort: Städt.Begegnungszentrum Huckarde, Parsevalstr. 170, 44369 Dortmund, hinter der Gesamtschule**  
Leitung: Kirsten Luicke (staatl. anerkannte Erzieherin)  
Kooperationspartner: Familienprojekt Dortmund und das Begegnungszentrum Huckarde

### ZWIRGENCAFÉ ABENTEUERLAND FAMILIENINFOPOINT IN HUCKARDE

Kursnummer: F212-N102  
MI 18.08.21–22.12.21 (19 Treffen)  
08:45–11:00 Uhr  
*Treffen auch in den Herbstferien!*  
**Ort: Kita Abenteuerland, Fuchteystr. 6, 44369 Dortmund-Huckarde**  
Leitung: Emine Top (Elternbegleiterin), Filiz Kirkbunnar (Hebamme)  
Kooperationspartner: Familienprojekt Dortmund und das Familienzentrum Abenteuerland



### MUKI-TREFF FAMILIENINFOPOINT IN HOMBRUCH

Kursnummer: F212-N104  
MI 18.08.21–15.12.21 (16 Treffen)  
09:15–11:30 Uhr  
*In den Herbstferien kein Kurs.*  
**Ort: AWO-Begegnungszentrum Hombruch, Tetschener Str. 2-4, 44225 Dortmund**  
Leitung: N.N., Wioleta Adamitzki, Zuhal Dagdas (exam. Kinderkrankenschwester)  
Kooperationspartner: Familienprojekt Dortmund und das AWO-Begegnungszentrum Hombruch

### ELIAS-KRABELCAFÉ FAMILIENINFOPOINT IN MARTEN

Kursnummer: F212-N105  
DI 24.08.21–21.12.21 (16 Treffen)  
08:45–11:00 Uhr  
**Ort: Familienzentrum "Eliaskinder", Lina-Schäfer-Str. 42, 44379 Dortmund**  
Leitung: Fatima Rihawi, Nadine Rose (Kinderkrankenschwester)  
Kooperationspartner: Familienprojekt Dortmund und das Evangelische Familienzentrum Eliaskinder in Marten



### ELTERNCAFÉ FAMILIENINFOPOINT IN KIRCHLINDE

Kursnummer: F212-N103  
MI 18.08.21–22.12.21 (17 Treffen)  
08:45–11:00 Uhr  
**Ort: FABIDO Familienzentrum, Siepmannstr. 93, 44379 Dortmund**  
Leitung: Kirsten Luicke (staatl. anerkannte Erzieherin), Nadine Rose (Kinderkrankenschwester) Fatima Rihawi  
Kooperationspartner: Familienprojekt Dortmund und FABIDO-Familienzentrum Siepmannstraße

Achtung! Zur Zeit begrenzte Teilnehmendenzahl aufgrund der Corona-Schutzbestimmungen! Je nach aktueller Lage evtl. verspäteter Start der Gruppen.

Ihre Ansprechpartnerin:  
Nina Birkner  
0231 8494 412  
nina.birkner@ekkd.de



## DELFI® – Spiel, Bewegung und Gespräche Für Mütter und Väter mit Babys im ersten Lebensjahr



Sie und Ihr Baby profitieren in den DELFI®-Kursen von einem attraktiven Angebot:

Sie erhalten als Eltern viele unterschiedliche Anregungen, um die Entwicklung Ihres Babys spielerisch zu begleiten und Ihre gemeinsame Zeit zu genießen.

Bei der Babymassage können Sie und Ihr Kind entspannen. Lieder, Finger- und Berührungsspiele sowie der Einsatz von interessanten Materialien zum „Begreifen“ und Experimentieren regen das Baby an und machen Spaß.

Ihr Baby genießt es, seine Umgebung nackt in einem wohligen warmen Raum zu entdecken. Es erhält Zeit für ungestörtes Forschen und Spielen in einer kindgerecht gestalteten Umgebung. Außerdem kommt es in Kontakt zu Gleichaltrigen.

Sie lernen andere Familien kennen und erhalten im Austausch mit den anderen Teilnehmenden und von der qualifizierten Kursleiterin hilfreiche Informationen und Anregungen. Gespräche über z. B. Säuglingspflege, Ernährung oder Erziehungsfragen geben Ihnen eine zusätzliche Orientierung.

Sie gewinnen als Eltern Vertrauen in die eigenen Fähigkeiten und werden sicherer im Umgang mit Ihrem Baby.

Infos rund um den Kurs:

- DELFI® ist ein Konzept evangelischer Familienbildung. Der Begriff DELFI® ist ein registriertes Warenzeichen und geschützter Name.
- Die DELFI®-Kurse können über den Zeitraum des gesamten ersten Lebensjahres des Babys (drei Kursabschnitte) besucht werden. Es ist aber auch möglich, an nur einzelnen Kursabschnitten teilzunehmen.
- Die Babys in einem DELFI®-Kurs sind ungefähr gleich alt.
- Der Kurs trifft sich wöchentlich.
- Zusätzliche Eltern- oder Familientreffen bieten Ihnen die Möglichkeit, in einem netten Rahmen aktuelle Themen zu besprechen.
- Teilnehmendenzahl: 6 Erwachsene mit Baby

Die Kursleiterinnen haben eine auf diese Tätigkeit ausgerichtete Zusatzausbildung und in der Regel einen pädagogischen oder pflegerischen Grundberuf. Ihre Arbeit wird fachlich begleitet und durch Angebote zur Weiterbildung unterstützt.

Weitere Informationen zu DELFI® finden Sie im Familienhandbuch des Staatsinstituts für Frühpädagogik: [www.familienhandbuch.de/familienbildung/programme/delfi](http://www.familienhandbuch.de/familienbildung/programme/delfi) und unter [www.delfi-online.de](http://www.delfi-online.de)

Foto: Martin Eisen - Stade

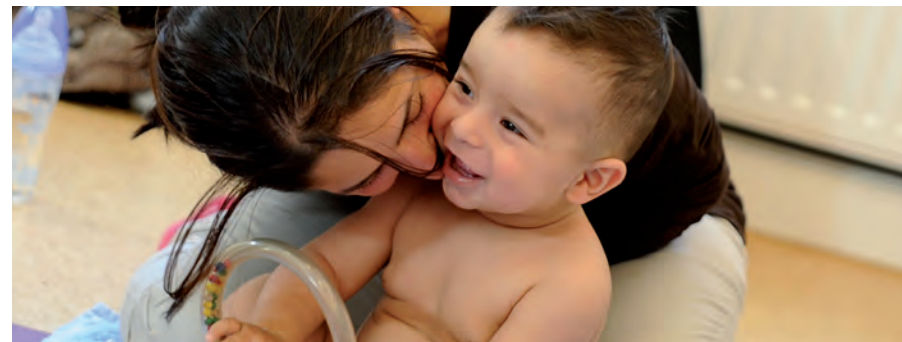

## DELFI® Schnupperkurs

Elternstart<sup>NRW</sup> DELFI® ist ein gebührenfreies Angebot zum Kennenlernen:

GEBURTSDATEN DER BABYS:  
JUNI–JULI 2021

### REINOLDINUM / SCHWANENWALL 34

Kursnummer: F212-N150  
DO 09.09.21–07.10.21 (5 Treffen)  
09:00–10:30 Uhr  
ohne Gebühr

Leitung: Nicola Mörth  
(Dipl.-Sozialpädagogin / DELFI®-Kursleiterin)



**WICHTIG!**  
Bitte bringen Sie ein großes Handtuch als Unterlage und eine Decke zum Wärmen beim Lüften für Ihr Kind mit.

## Weiterführende DELFI®-Kurse

Die ersten Treffen machen Lust auf mehr. Wir empfehlen Ihnen eine rechtzeitige Anmeldung für den weiterführenden DELFI®-Kurs:

GEBURTSDATEN DER BABYS:  
JUNI–JULI 2021

### REINOLDINUM / SCHWANENWALL 34

Kursnummer: F212-N201  
DO 28.10.21–09.12.21 (8 Treffen)  
09:00–10:30 Uhr  
Gebühr: 50,50 € inkl. Corona-Aufwendungen  
Leitung: Nicola Mörth  
(Dipl.-Sozialpädagogin / DELFI®-Kursleiterin)

GEBURTSDATEN DER BABYS:  
MITTE DEZ 2020– MITTE FEB 2021

### REINOLDINUM / SCHWANENWALL 34

Kursnummer: F212-N202  
DO 09.09.21–09.12.21 (12 Treffen)  
11:00–12:30 Uhr  
Ein Elterntreffen nach Vereinbarung.  
Gebühr: 80,00 € inkl. Corona-Aufwendungen  
Leitung: Nicola Mörth  
(Dipl.-Sozialpädagogin / DELFI®-Kursleiterin)



Achtung:  
Sollten die Kurse aktuell nicht  
in Präsenz stattfinden dürfen,  
finden sie online statt!

## PEKiP® Schnupperkurs

Elternstart<sup>NRW</sup> PEKiP® ist ein gebührenfreies  
Angebot zum Kennenlernen:

GEBURTSDATEN DER BABYS:  
JUNI–JULI 2021

### REINOLDINUM / SCHWANENWALL 34

Kursnummer: F212-N151  
DI 07.09.21–05.10.21 (5 Treffen)  
09:30–11:00 Uhr

Leitung: Kristina Adams  
(Dipl.-Pädagogin, PEKiP®-Kursleitung)

GEBURTSDATEN DER BABYS:  
JULI–AUGUST 2021

### WICKEDE / MEYLANSTASSE 85

Kursnummer: F212-N152  
FR 03.09.21–01.10.21 (5 Treffen)  
10:30–12:00 Uhr

Leitung: Rike Tillmann  
(Sozialarbeiterin B.A, PEKiP®-Kursleitung)

GEBURTSDATEN DER BABYS:  
MAI–JULI 2021

### APLERBECKER MARK

Kursnummer: F212-N153  
FR 10.09.21–08.10.21 (5 Treffen)  
09:00–10:30 Uhr

Leitung: Lisa Müller (Heilpädagogin,  
Motopädin, PEKiP®-Kursleitung)

Ort: **Ev. Familienzentrum Aplerbecker Mark**  
Schwerter Str. 284, 44287 Dortmund

## Weiterführende PEKiP®-Kurse

Die ersten Treffen machen Lust auf mehr.  
Wir empfehlen Ihnen eine rechtzeitige  
Anmeldung für den passenden weiterführen-  
den PEKiP®-Kurs auf der nächsten Seite!



### WICHTIG!

Bitte bringen Sie zu allen Kursen  
ein großes und zwei normale Handtücher  
als Unterlage für sich und Ihr Kind und  
eine Decke zum Wärmen beim Lüften mit.

Fotos: Martin Eisen - Städe

## PEKiP® – Das Prager-Eltern-Kind-Programm

Für Mütter und Väter mit Babys im ersten Lebensjahr

PEKiP® heißt:

- die individuellen Fähigkeiten und Bedürfnisse Ihres Kindes wahrzunehmen
- Ihrem Baby erste soziale Kontakte zu Gleichaltrigen zu ermöglichen
- Ihnen Zeit zum Austausch mit anderen Eltern und der GruppenleiterIn zu geben

PEKiP® begleitet Sie und Ihr Baby mit Spiel- und Bewegungsanregungen durch das erste Lebensjahr. Ihr Baby lernt stetig dazu: Es kann seinen Körper immer besser steuern, übt neue Laute und beginnt, seine Umwelt zu erkunden. Sie als Eltern möchten Ihr Kind bei dieser Entwicklung begleiten und haben evtl. Fragen. Im Austausch mit anderen Eltern und der Gruppenleiterin lernen Sie von- und miteinander und bekommen Antworten, Anregungen und Unterstützung.

Die PEKiP®-Gruppe

- In der PEKiP®-Gruppe treffen sich Eltern mit ihren Babys ab der 4.– 6. Lebenswoche. Ein späterer Einstieg ist möglich.
- Zu einer Gruppe gehören 8 Erwachsene mit ihren gleichaltrigen Babys. Je nach Regeln der Coronaschutzverordnung wird die Teilnehmendenzahl reduziert.
- Die Treffen finden einmal pro Woche in einem warmen Raum statt (90 Minuten).
- In dieser Zeit sind die Babys nackt, damit sie sich freier bewegen können.
- Eine ausgebildete und zertifizierte PEKiP®-Gruppenleiterin betreut Sie.
- In der wertorientierten Grundhaltung der PEKiP®-Gruppenarbeit wird die UN-Kinderrechtskonvention geachtet.



## Weiterführende PEKiP® -Kurse

GEBURTSDATEN DER BABYS:  
JUNI–JULI 2021

### REINOLDINUM / SCHWANENWALL 34

Kursnummer: F212-N203  
DI 26.10.21–07.12.21 (7 Treffen)  
09:30–11:00 Uhr  
Gebühr: 51,50 €, inkl. Corona-Aufwendungen  
Leitung: Kristina Adams  
(Dipl.-Pädagogin, PEKiP®-Kursleitung)

GEBURTSDATEN DER BABYS:  
JANUAR–MÄRZ 2021

### REINOLDINUM / SCHWANENWALL 34

Kursnummer: F212-N204  
DI 31.08.21–07.12.21 (13 Treffen)  
11:30–13:00 Uhr  
Gebühr: 95,00 €, inkl. Corona-Aufwendungen  
Leitung: Kristina Adams  
(Dipl.-Pädagogin, PEKiP®-Kursleitung)

GEBURTSDATEN DER BABYS:  
JULI–AUGUST 2021

### WICKEDE / MEYLANTSTRASSE 85

Kursnummer: F212-N205  
FR 08.10.21–10.12.21 (8 Treffen)  
10:30–12:00 Uhr  
Gebühr: 58,50 €, inkl. Corona-Aufwendungen  
Leitung: Rike Tillmann  
(Sozialarbeiterin B.A., PEKiP®-Kursleitung)

EVTL  
ONLINE!

Achtung:  
Sollten die Kurse aktuell nicht  
in Präsenz stattfinden dürfen,  
finden sie online statt!

GEBURTSDATEN DER BABYS:  
MAI–JULI 2021

### APLERBECKER MARK

Kursnummer: F212-N206  
FR 29.10.21–10.12.21 (7 Treffen)  
09:00–10:30 Uhr  
Gebühr: 51,50 €, inkl. Corona-Aufwendungen  
Ort: **Ev. Familienzentrum Aplerbecker Mark**  
**Schwerter Str. 284, 44287 Dortmund**  
Leitung: Lisa Müller (Heilpädagogin,  
Motopädin, PEKiP®-Kursleitung)

GEBURTSDATEN DER BABYS:  
OKTOBER–DEZEMBER 2020

### BAROP

Kursnummer: F212-N207  
FR 10.09.21–03.12.21 (11 Treffen)  
14:30–16:00 Uhr  
Kein Kurs am 01.10 + 12.11.2021,  
stattdessen am 15.10. + 22.10.2021.  
Gebühr: 80,50 €, inkl. Corona-Aufwendungen  
Ort: **Ev. Familienzentrum, Stockumer Str.**  
**275, 44225 Dortmund**  
Leitung: Kristina Adams  
(Dipl.-Pädagogin, PEKiP®-Kursleitung)

#### WICHTIG!

Bitte bringen Sie zu allen Kursen  
ein großes und zwei normale Handtücher  
als Unterlage für sich und Ihr Kind und  
eine Decke zum Wärmen beim Lüften mit.



GEBÜHREN-  
FREI!

## Krabbel-Treff

für Eltern mit Babys (0 – 1 Jahr)

Das Familienbüro Brackel und die Evangelische Familienbildung Wickede laden Eltern mit kleinen Kindern im Alter von 0 bis 1 Jahr wöchentlich zum Krabbel-Treff ein. Hier gibt es Gelegenheit, sich zu informieren, andere Mütter oder Väter kennen zu lernen und im Austausch mit anderen Eltern Fragen aus dem Alltag mit dem Baby anzusprechen.

Die Eltern erhalten durch eine pädagogische Fachkraft Tipps zu Spielanregungen, die für die Babys gerade richtig sind.

### WICKEDE / MEYLANTSTRASSE 85

Kursnummer: F212-N208  
DO 02.09.21–09.12.21 (13 Treffen)  
09:30–11:00 Uhr  
ohne Gebühr

Leitung: N.N.

## Eltern-Kind-Gruppen

Ein buntes, abwechslungsreiches Programm und viel Spaß erwartet Sie und Ihr ein- bis dreijähriges Kind in einer Eltern-Kind-Gruppe:

- Sie und Ihr Kind lernen andere Familien kennen.
- Die Entwicklung Ihres Kindes wird durch altersentsprechende Spiel-, Bewegungs-, Kreativ- und Musikangebote gefördert.
- Themen aus dem Familienalltag können Sie in der Gruppe oder mit der fachlich ausgebildeten Kursleitung besprechen.
- Ihr Kind wird sicherer im Umgang mit anderen Kindern und Erwachsenen.
- Beim gemeinsamen Spielen und Singen, beim Gestalten von Jahreszeitfesten und Geburtstagen und durch das Interesse aneinander erfahren Sie und Ihr Kind, wie viel Spaß das Erlebnis in der Gruppe macht.
- Sie werden sicherer und kompetenter im Umgang mit Ihrem Kind.

### INFOS RUND UM DEN KURS:

- Sie können an einer Eltern-Kind-Gruppe teilnehmen, in der die Kinder ungefähr gleich alt sind oder auch eine altersgemischte Gruppe (1–2 Jahre) besuchen.
- Die Gruppe trifft sich wöchentlich.
- Zusätzliche Elternabende bieten Ihnen die Möglichkeit, in einem netten Rahmen aktuelle Erziehungsthemen zu besprechen.
- Alternativ zu den Eltern können auch Tageseltern, Großeltern oder weitere Betreuungspersonen mit dem Kind an der Gruppe teilnehmen.
- Die Kursleitungen haben in der Regel eine pädagogische Ausbildung. Ihre Arbeit wird fachlich begleitet und durch Angebote zur Weiterbildung unterstützt.

**Für Eltern-Kind-Kurse können Leistungen aus dem Bildungs- und Teilhabepaket beantragt werden.  
Bitte sprechen Sie uns an!**

Wenn Sie Fragen oder Anregungen zu den fachlich geleiteten Eltern-Kind-Angeboten haben, können Sie gerne anrufen oder eine E-Mail schicken an

**Anne Hentrei-Peuschel**

Telefon: 0231 8494 402

E-Mail: [anne.hentrei-peuschel@ekkdo.de](mailto:anne.hentrei-peuschel@ekkdo.de)



Teilnehmendenzahl bei allen Gruppen: 6 Erwachsene mit ihrem Kind.

GEBURTSDATEN DER KINDER:  
MAI–NOVEMBER 2020

### REINOLDINUM / SCHWANENWALL 34

Kursnummer: F212-N301

MO 06.09.21–06.12.21 (11 Treffen)

16:00–17:30 Uhr

Ein Elterntreffen nach Vereinbarung.

71,50 €, inkl. Corona-Aufwendungen

Leitung: Nicola Mörth

(Dipl.-Sozialpädagogin / DELFI®-Kursleiterin)

## Mini-Flitzer

Für Eltern oder Großeltern mit Kindern (8 Monate – 2 Jahre)

Zur gesunden Entwicklung eines Kindes gehört auch ausreichende körperliche Bewegung. Kinder wollen krabbeln, klettern, laufen und spielen. Wir bieten Ihrem Kind Motorikförderung durch vielfältige Bewegungserfahrungen, die es in abwechslungsreichen Spiellandschaften sammeln kann.

Mit Unterstützung der Eltern erproben sich die Kinder in altersentsprechenden Bewegungsspielen, die viel Spaß machen. Gemeinsam wollen wir uns auf die spannende Reise des „Größerwerdens“ begeben, gemeinsam wachsen und voneinander lernen, Lieder singen, basteln und spielen. Sie als Eltern oder Großeltern lernen andere Familien kennen und können sich austauschen. Auch Tagespflegepersonen können die Kinder gerne begleiten.

### REINOLDINUM / SCHWANENWALL 34

Kursnummer: F212-N302  
Termine bitte erfragen  
*Ein Elterntreffen nach Vereinbarung.*  
Gebühr:  
Leitung: N. N.

### BENNINGHOFEN

Kursnummer: F212-N305  
DO 09.09.21–09.12.21 (10 Treffen)  
09:30–11:00 Uhr  
Kein Treffen am 28.10. + 4.11.21.  
*Ein Elterntreffen nach Vereinbarung.*  
Gebühr: 66,00 €, inkl. Corona-Aufwendungen

**Ort: Ev. Gemeindehaus,  
Kattenkuhle 19, 44269 Dortmund**

Änderungen bezüglich Ort und Zeit möglich –  
Bitte fragen Sie nach.

Leitung: Julia Littwin (Krabbelgruppenleiterin)

### WELLINGHOFEN

Kursnummer: F212-N306  
DO 09.09.21–09.12.21 (11 Treffen)  
15:00–16:30 Uhr  
Kein Treffen am 28.10. + 4.11.21.  
*Ein Elterntreffen nach Vereinbarung.*  
Gebühr: 66,00 €, inkl. Corona-Aufwendungen

**Ort: Ev. Kindergarten Wellinghofen,  
Wellinghofer Amtsstraße 72a 44265 Dortmund**

Änderungen bezüglich Ort und Zeit möglich –  
Bitte fragen Sie nach.

Leitung: Julia Littwin (Krabbelgruppenleiterin)

## Zappelzwerge

Für (Groß-) Eltern mit Kindern  
geb. Juli–November 2020

Laufen, springen, krabbeln, kriechen – Bewegung macht allen Kindern Spaß! Daher bieten wir den Kindern in diesem Kurs die Möglichkeit, unterschiedlichste Bewegungserfahrungen zu sammeln. Gemeinsam mit den Eltern oder Großeltern können die Kinder ihre motorischen Fähigkeiten in altersgerechten Spiellandschaften erproben und weiterentwickeln. Außerdem wird gesungen, gebastelt, gespielt und viel gelacht.

*Teilnehmendenzahl:  
6 Erwachsene mit ihrem Kind*

### APLERBECKER MARK

Kursnummer: F212-N303  
DI 07.09.21–07.12.21 (12 Treffen)  
11:00–12:30 Uhr  
*Ein Elterntreffen nach Vereinbarung.*  
Gebühr: 77,50 €, inkl. Corona-Aufwendungen

**Ort: Ev. Gemeindezentrum  
Aplerbecker-Mark-Straße 3,  
44287 Dortmund**

Leitung: Rebekka Böhnke (staatl. anerkannte  
Erzieherin, Zusatzausbildung Bewegungserziehung)

## Gartenzwerge

Für (Groß-) Eltern mit Kindern,  
geb. März–September 2018

"Kreative Zeit im Grünen genießen", das ist das Motto der Gartenzwerge. In geselliger Runde können Kinder mit einem (Groß-)Elternteil im neu angelegten Georgsgarten (ein Gartenprojekt der Ev. Georgs-gemeinde Aplerbeck) die Natur mit allen Sinnen erleben. Es soll gebuddelt und gepflanzt werden und auch kleine Projekte wie die Anfertigung eines Insektenhotels oder einer Vogelfutterstation stehen auf dem Programm. Gemeinsam erleben wir die Natur, lernen sie schätzen und schützen.

### APLERBECKER MARK

Kursnummer: F212-N304  
MO 06.09.21–04.10.21 (5 Treffen)  
15:00–16:30 Uhr  
Gebühr: 28,50 €, inkl. Corona-Aufwendungen

**Ort: Georgsgarten, Tunnelweg,  
Treffpunkt: Busschleife an der Aplerbecker  
Mark Straße, Höhe Tunnelweg**

Leitung: Rebekka Böhnke (staatl. anerkannte  
Erzieherin, Zusatzausbildung Bewegungserziehung)



## Sie suchen eine Tagesmutter oder einen Tagesvater?

Unsere Kinderbetreuung gestaltet sich familiennah, vertrauensvoll und pädagogisch qualifiziert!

Ganz auf Ihre Bedürfnisse zugeschnitten, helfen wir Ihnen, eine von uns ausgebildete und überprüfte Tagesmutter oder einen Tagesvater zu finden. Die Betreuung kann im Haushalt der Tagespflegeperson, im elterlichen Haushalt oder in anderen geeigneten Räumen stattfinden.

Wir begleiten, beraten und unterstützen Ihre Familie während des gesamten Betreuungsverhältnisses.

### RAUM FÜR ENTFALTUNG

Eine optimale Betreuungsqualität bewahren wir, indem wir die Tagesmütter und -väter eng begleiten und regelmäßig fortbilden. Durch die individuelle Betreuung entsteht eine enge Bindung zwischen Tagespflegeperson und Betreuungskind. Damit wird die für die Entwicklung notwendige Stabilität und Sicherheit gegeben, mit der Kinder die Welt entdecken können.

BEI FRAGEN  
RUND UM DIE  
KINDERTAGESPFLEGE  
RUFEN SIE AN UNTER:  
0231 / 8494 400 ODER  
0231 / 8494 420

Werden Sie Tagesmutter oder Tagesvater  
...UND DIE WELT  
WIRD BUNT!

WIR SUCHEN  
ENGAGIERTE  
TAGESMÜTTER  
UND -VÄTER



## Angebote für ehrenamtlich geleitete Eltern-Kind-Gruppen

Das Evangelische Bildungswerk Dortmund, Arbeitsbereich Familienbildung verantwortet in Kooperation mit den örtlichen Kirchengemeinden und Ev. Familienzentren im Raum Dortmund und Lünen etwa 40 ehrenamtlich geleitete Eltern-Kind-Gruppen.

Die Kirchengemeinden bieten diesen Gruppen Räume, Kontakte und Vernetzungsmöglichkeiten. Die Familienbildung berät Gemeinden und Gruppen in allen Fragen der Konzeption und Gruppenleitung, ist letztverantwortlich für die Planung, Organisation und Durchführung der Veranstaltungen und rechnet diese nach dem Weiterbildungsgesetz NRW (WbG) ab. Eltern-Kind-Gruppen dienen dem Austausch der Erwachsenen untereinander. Sie fördern die Selbst- und Nachbarschaftshilfe und sind Orte, an denen Eltern und kleine Kinder sich begegnen.

Seit 2009 werden die ehrenamtlich geführten Eltern-Kind-Gruppen in den Gemeinden verstärkt qualifiziert und finanziell mit 200 € pro Halbjahr gefördert.

Voraussetzung:

- Teilnahme an einer Fortbildungsveranstaltung aus dem Qualifizierungsangebot
- Unterschriftenliste mit mindestens 6 erwachsenen Teilnehmenden
- Befragung der Teilnehmenden mithilfe eines Fragebogens einmal im Jahr im Rahmen des Qualitätsmanagements

### Wir sind für Sie da, wenn Sie

- überlegen, in Ihrer Gemeinde eine Eltern-Kind-Gruppe neu einzurichten
- Fragen zum Ablauf eines Gruppentreffens haben
- auf der Suche nach neuen Ideen und Anregungen sind
- nicht wissen, wie Sie z. B. auf Beißen, Kratzen und Hauen reagieren sollen
- eine fachliche Beratung und Begleitung suchen.

Nina Birkner  
Telefon: 0231 8494 412  
E-Mail: nina.birkner@ekkdo.de

WIR  
BERATEN  
SIE GERNE!  
EINFACH ANRUFEN  
UND TERMIN  
VEREIN-  
BAREN!



In folgenden ev. Kirchengemeinden in Dortmund und Lünen treffen sich

## Ehrenamtlich geleitete Eltern-Kind-Gruppen

### Dortmund

#### ASSELN

Asselner Hellweg 161  
Mo 09:30 – 11:45 Uhr  
Di 09:30 – 11:45 Uhr



#### BERGHOFEN-SYBURG AUF DEM HÖCHSTEN

Grenzweg 67  
Do 09:30 – 11:45 Uhr

#### BRACKEL

Flughafenstraße 7–9  
Mo 09:30 – 12:00 Uhr  
Di 09:30 – 12:00 Uhr  
Mi 09:30 – 12:00 Uhr  
Do 09:30 – 12:00 Uhr  
Fr 09:30 – 12:00 Uhr



#### BRECHTEN

Widumer Straße 33  
Di 15:30 – 17:00 Uhr  
Mi 09:30 – 11:00 Uhr  
Do 10:00 – 12:00 Uhr  
Fr 15:00 – 16:30 Uhr



#### DORTMUND-SÜDWEST (BAROP)

Stockumer Straße 275  
Mo 09:00 – 12:00 Uhr  
Di 09:00 – 12:00 Uhr  
Mi 09:30 – 12:00 Uhr



#### GEORGSGEMEINDE (APLERBECK)

Aplerbecker Mark Str. 3  
Do 09:30 – 12:00 Uhr, Krabbelcafé

#### MIRIAM-GEMEINDE (KIRCHLINDE-RAHM)

Rahmer Straße 383  
Di 09:30 – 11:15 Uhr  
Mi 09:30 – 11:15 Uhr  
Do 09:30 – 11:15 Uhr

#### NOAHGEMEINDE (MENGEDE)

Wiedenhof 2a  
Di 12:30 – 14:00 Uhr  
Di 14:00 – 15:00 Uhr



#### NOAHGEMEINDE (NETTE)

Joachim-Neander-Straße 3  
Di 09:30 – 11:45 Uhr

#### NOAHGEMEINDE (OESTRICH / WESTERFILDE)

Castroper Straße 124  
Di 09:00 – 11:15 Uhr  
Do 09:00 – 11:15 Uhr

#### PAUL-GERHARDT-GEMEINDE

Markgrafenstraße 123  
Mo 09:30 – 10:30 Uhr  
Fr 15:30 – 17:00 Uhr

#### SCHARNHORST (AUFERSTEHUNG)

Friedrich Hölscher Str. 393  
Mo 10:00 – 11:30 Uhr

### Lünen

#### JOHANNESGEMEINDE

Wilhelm-Löbbecke-Allee 37  
Di 15:30 – 17:00 Uhr  
Do 10:00 – 11:30 Uhr

#### LÜNEN-HORSTMAR

Preußenstraße 170  
Di 10:00 – 12:00 Uhr  
Mi 10:00 – 12:00 Uhr  
Do 09:30 – 11:00 Uhr  
Fr 09:30 – 11:30 Uhr

#### LÜNEN-SÜD UND GAHMEN

Jägerstraße 57  
Mo 09:30 – 11:30 Uhr  
Mo 15:00 – 17:30 Uhr  
Di 09:30 – 11:30 Uhr  
Mi 09:30 – 11:30 Uhr  
Do 09:30 – 11:30 Uhr  
Fr 09:30 – 11:30 Uhr  
Fr 15:00 – 17:30 Uhr

#### SCHÜREN

Schürener Str. 24b  
Mi 9.30 Uhr – 11.30 Uhr

#### ST. REINOLDI APOSTEL (WAMBEL)

Eichendorffstraße 31  
Mo 9:00 – 11:15 Uhr  
Mi 9:00 – 10:30 Uhr

#### ST. REINOLDI APOSTEL (KÖRNE)

Hallesche Straße 118  
Mi 09:30 – 11:45 Uhr

#### ST. REINOLDI HELIAND (DORTMUND-OST)

Westfalendamm 190  
Di 09:30 – 11:45 Uhr  
Do 09:30 – 11:45 Uhr

#### REINOLDINUM (INNENSTADT)

Schwanenwall 34  
Di 16:00 – 17:30 Uhr

#### WICKEDE

Meylantstraße 85  
Mo 09:30 – 11:00 Uhr



#### Bitte beachten:

**Gruppen ändern sich, daher sind diese Angaben ohne Gewähr!**

**Bitte informieren Sie sich in Ihren Gemeindebüros oder erfragen bei uns, ob es aktuell in Ihrer Nähe ein solches Angebot gibt**

Aufgrund der Coronapandemie finden zur Zeit nur sehr eingeschränkt Eltern-Kind-Gruppen in den Kirchengemeinden statt. Bitte informieren Sie sich diesbezüglich in den Gemeindebüros.

BITTE  
MELDEN SIE  
SICH ÜBER DAS  
JEWEILIGE  
GEMEINDEBÜRO  
AN!

## Pädagogische Arbeitshilfen

### SpielRäume

Eine Broschüre über kindgerechte Einrichtung und Spielmöglichkeiten in Räumen von Tagespflegepersonen und Kirchengemeinden für Kinder im Alter von 0 – 3 Jahren. Sie bietet eine gute Orientierung bei der Fülle der angebotenen Spielmaterialien. Sprechen Sie uns gerne an!



### Musik-CDs

Gemeinsam mit Frauen aus gemeindlichen Eltern-Kind-Gruppen haben wir 2 CDs aufgenommen, die Sie für jeweils 5 € erwerben können. Sie erhalten Sie entweder im Ev. Bildungswerk (Schwanenwall 34) oder im Reinoldiforum (Ostenhellweg)

montags – freitags: 10:00 – 18:00 Uhr  
samstags: 10:00 – 16:00 Uhr



„KINDERLIEDER“  
eine CD mit 29 Liedern und Fingerspielen, die Mut macht, mit Kindern zu singen



„WINTER- UND WEIHNACHTSLIEDER“  
eine CD mit 27 Gedichten, Fingerspielen und Liedern für die Winter- und Weihnachtszeit

### Internet

Online empfehlen wir [www.digitale-elternbildung.de](http://www.digitale-elternbildung.de)

## Wir suchen KURSLEITER\*INNEN UND REFERENT\*INNEN

Wir möchten unser Bildungsangebot interessant und innovativ gestalten und sind offen für neue Ideen. Daher sind wir immer auf der Suche nach Referenten (m/w/d) und Kursleitern (m/w/d) für das Evangelische Bildungswerk Dortmund (Familien- und Erwachsenenbildung). Ein formeller Abschluss ist nur in einigen Kursbereichen Voraussetzung.

### DAS BIETEN WIR IHNEN

- Eine anspruchsvolle Nebentätigkeit auf Honorarbasis, die Sie zeitlich flexibel gestalten können
- Möglichkeiten zur persönlichen Weiterentwicklung dank unseres Fortbildungsangebotes für Kursleitende
- Unterstützung bei der Konzeption Ihres Angebotes
- Ein Netzwerk mit vielen neuen Kontakten

### DAS SOLLTEN SIE MITBRINGEN

- Praxis-Erfahrung und Fachkenntnisse in den Bereichen Pädagogik, Gesundheit/Bewegung, Kultur, Gestaltung oder gesellschaftlicher Bildung
- Freude am Kontakt mit Menschen und am Weitergeben von Wissen, Können und Verhalten
- Sie vermitteln Ihr Wissen nach aktuellen pädagogischen Methoden und können Ihre Kursteilnehmer motivieren
- Sie sind zuverlässig, arbeiten selbstständig und können auch einmal improvisieren

Schicken Sie Ihre Kurzbewerbung per E-Mail an [katrin.koester@ekkdo.de](mailto:katrin.koester@ekkdo.de)

### IHRE INFORMATIONEN SOLLTEN ENTHALTEN

- Idee und Inhalt Ihres Angebots
- Rahmenbedingungen (Raumbedarf, Medien, Veranstaltungsform)
- zentrale biographische Daten
- Ihre Erfahrungen

Wir archivieren Ihre Unterlagen und setzen uns bei Bedarf direkt mit Ihnen in Verbindung.

WIR FREUEN UNS AUF IHRE BEWERBUNG!



## Gemeinsam etwas unternehmen



### Interkultureller Müttertreff mit Kleinkindern

In Kooperation mit der Dortmunder Diakonie ist ein Treff für Mütter mit ihren Kleinkindern entstanden. Jeden Freitag kommen Frauen unterschiedlicher Herkunft mit Einwanderungs- und Fluchtgeschichte zu einem gemeinsamen Frühstück zusammen, lernen sich besser kennen, tauschen sich aus und ermöglichen ihren Kindern die Begegnung im gemeinsamen Spiel. Die Treffen werden pädagogisch von einer Gruppenleitung begleitet, es können Fragen und Wünsche angesprochen und auf Hilfen aufmerksam gemacht werden.

*Achtung!*  
Aufgrund der Corona-Schutzbestimmungen  
gegenwärtig geringere Teilnehmeanzahl!

Anfragen bitte an:  
Gerda Schulte-Gräve  
Telefon: 0231 8494 405  
E-Mail: [gerda.schulte-graeve@ekkdo.de](mailto:gerda.schulte-graeve@ekkdo.de)

#### INNENSTADT-NORD

Kursnummer: F212-O201  
FR 06.08.21–08.10.21 (10 Treffen)  
10:00–12:15 Uhr

Kursnummer: F212-O202  
FR 15.10.21–17.12.21 (10 Treffen)  
10:00–12:15 Uhr

GEBÜHREN-  
FREI!

**Ort:**  
**Braunschweiger Str. 20, 44145 Dortmund**

**Leitung:**  
Norelia Gabriela Croitoru (BA Soziologie,  
Lehramt Erziehungswissenschaft)

In Kooperation mit der Diakonie Dortmund



## Spiel, Spaß und Entspannung im Wasser

In diesen Kursen wird die Freude an der Bewegung im Wasser geweckt. Sie und Ihr Kind können sich im warmen Wasserbecken zu Singspielen bewegen und mit Spielzeug und anderen Hilfsmitteln experimentieren.

Sie lernen unterschiedliche Haltegriffe kennen, um dem Baby oder Kleinkind die größtmögliche Bewegungsfreiheit zu bieten. So kann spielerisch und mit viel Spaß das Element Wasser erobert werden.

Wenn Sie sich nicht sicher sind, ob das "Babyschwimmen" für Ihr Kind geeignet ist, dann sprechen Sie bitte mit Ihrem Kinderarzt/ Ihrer Kinderärztin.

Das sollten Sie insbesondere tun, wenn Vorerkrankungen oder Organschäden vorliegen.

Die Kosten für die Benutzung des Schwimmbads sind in der Gebühr enthalten.

**Ort:**  
**Wohnstift Augustinum**  
**Bad im Augustinum**  
**Kirchhörder Str. 101**  
**44229 Dortmund**

**Leitung:**  
**Wibke Lowack**  
(Kursleiterin für Babyschwimmen)

**Achtung!** Je nach den gültigen Corona-Schutzbestimmungen im Bad wird die Teilnehmerzahl möglicherweise reduziert.

GEBURTSDATEN DER KINDER:  
JANUAR–APRIL 2020

### Kirchhörde

Kursnummer: F212-O101  
MO 06.09.21–13.12.21 (12 Treffen)  
09:00–09:45 Uhr  
Gebühr: 107,50 € inkl. Corona-Aufwendungen

GEBURTSDATEN DER KINDER:  
JANUAR–APRIL 2021

### Kirchhörde

Kursnummer: F212-O103  
MO 06.09.21–13.12.21 (12 Treffen)  
09:45–10:30 Uhr  
Gebühr: 107,50 € inkl. Corona-Aufwendungen



## Erlebnis Wasser für Väter mit ihren Kleinkindern

**Ort:**  
**Wohnstift Augustinum**  
**Bad im Augustinum**  
**Kirchhörder Str. 101**  
**44229 Dortmund**

**Achtung!** Je nach den gültigen Corona-Schutzbestimmungen im Bad wird die Teilnehmerzahl möglicherweise reduziert.

GEBURTSDATEN DER KINDER:  
JUNI 2017–SEPT 2018

### Kirchhörde

Kursnummer: F212-O501  
SA 11.09.21–11.12.21 (12 Treffen)  
09:00–09:45 Uhr  
Gebühr: 107,50 €, inkl. Corona-Aufwendungen

**Leitung:** Wibke Lowack  
(Kursleiterin für Babyschwimmen)



## Waldwichtel

Für Kinder von 1,5 bis 3 Jahren  
mit einem (Groß-) Elternteil

Ab September treffen sich unsere Waldwichtel wöchentlich mit Edda, dem Eichhörnchen. Gemeinsam folgen wir den Spuren in den Zauberwald und setzen das Wichtellager in Stand. Im Spätsommer genießen wir den Wald mit allen Sinnen, balancieren über Zauberbrücken, bestaunen kleine und große Waldbewohner, sammeln Herbstfrüchte, matschen in der Erde und lassen uns von den spontanen Ideen der Kleinen überraschen. Bei unserem gemeinsamen Picknick stärken wir uns.

Feste Rituale und wiederkehrende Elemente schaffen eine vertrauensvolle Atmosphäre und lassen viel Raum zur individuellen Natur- und Selbsterfahrung. Für Kinder wie für (Groß-) Eltern ist der regelmäßige Waldvormittag ein schönes Gemeinschaftserlebnis, das durch viele kleine Anregungen zur Begegnung der Aller kleinsten mit der stadtnahen Natur pädagogisch abgerundet wird.

Verantwortlich:  
Anne Hentrei-Peuschel, 0231 8494 402  
anne.hentrei-peuschel@ekkdo.de

\*Gebührenermäßigungen sind möglich  
– sprechen Sie uns gerne an!

In Kooperation mit  
QuerWaldEin e. V.  
Dortmund



## BRÜNNINGHAUSEN / BOLMKE

Kursnummer: F212-O203  
MI 01.09.21–29.09.21 (5 Treffen)  
10:00–11:30 Uhr  
Gebühr: 56,00 €  
Die Gebühr gilt für ein Kind  
und eine erwachsene Begleitperson.

**Ort: Bolmke**  
Der Treffpunkt wird nach Anmeldung  
bekannt gegeben.

**Bitte beachten Sie:**  
die Gruppen enden je nach Programm und  
Wetter zwischen 11:30 und 12:00 Uhr.  
Kinderwagen sind im Wald nicht möglich.

Bitte mitbringen: Wetterfeste Kleidung und  
Verpflegung für zwischendurch.

Leitung: Eduard Siebert,  
QuerWaldEin e.V. Dortmund

## Wir reisen um die Welt

Bewegung und Entspannung für Kinder  
(4–7 Jahre) mit einem (Groß-) Elternteil

Mit einer erlebnisreichen (Fantasie-) Reise um die Welt wollen wir gemeinsam dem Alltag entfliehen. Wir fliegen z. B. nach New York, besuchen Indianer oder schwimmen im Meer. Raum- und Körpererfahrungsspiele sowie Entspannungs- und Massageübungen sollen uns dabei helfen, zur Ruhe zu kommen und ein paar schöne Stunden miteinander zu verbringen.

Die eine oder andere Übung lässt sich sicher auch später im Alltag umsetzen.

## REINOLDINUM / SCHWANENWALL 34

Kursnummer: F212-O301  
SA 06.11.21, 11:00–13:15 Uhr  
Gebühr: 10,00 €, inkl. Corona-Aufwendungen

Sollte der Kurs wegen der Corona-Pandemie nicht als Präsenzkurs stattfinden dürfen, findet er online statt.

Leitung: Sabrina Fortmeyer (staatl. anerkannte Erzieherin, Bewegungspädagogin, Yoga-Übungsleiterin, Klangpraktikerin)

## Elternthemen



Fordern Sie auch unseren Flyer über weitere Angebote in Familienzentren an!

Weitere Elternthemen finden Sie unter "Fortbildungen und Qualifizierung". Sofern noch Plätze frei sind, können Sie gerne daran teilnehmen.

Weitere Kurse sind möglich in Kooperation mit verschiedenen Kirchengemeinden, Familienzentren / Kindertageseinrichtungen. Wenn auch Sie Interesse an einer Kooperation haben, erhalten Sie gerne weitere Informationen bei Gerda Schulte-Gräve:  
Tel.: 0231 8494 405, E-Mail: gerda.schulte-graeva@ekkdo.de

**Aktuelle Veranstaltungen finden Sie auch auf: [www.familienbildung-do.de](http://www.familienbildung-do.de)**

### Schnell und gesund kochen für Kinder

In diesem kompakten Kochkurs erfahren Eltern Wichtiges über eine gesunde und leckere Familienernährung. Sie erhalten Anregungen, die Sie auch in einem gefüllten Alltag mit wenig Zeit schnell und leicht umsetzen können. Neben leckeren, praxistauglichen Rezepten und nützlichen Informationen erfahren Sie auch, wie Sie Ihre Kinder für gesundes Essen und Trinken begeistern können.

#### REINOLDINUM / SCHWANENWALL 34

Kursnummer: F212-P102  
FR 05.11.21, 09:30–12:30 Uhr  
Gebühr: 25,00 € inkl. Lebensmittel  
Für Versicherte der IKK classic ist die Teilnahme kostenfrei.

Sollten nach der Coronaschutzverordnung NRW Präsenzveranstaltungen verboten sein, findet der Kurs online statt.

Bitte bringen Sie kleine Dosen für eventuelle Essensreste mit.

Leitung: Stephanie Siegert  
(Dipl.-Ökotrophologin)

**Die Anmeldung richten Sie bitte an:**  
IKK classic, Burgwall 20, 44135 Dortmund  
0231 57583-31014  
[kathrin.paris-wohlgemuth@ikk-classic.de](mailto:kathrin.paris-wohlgemuth@ikk-classic.de)

### Erste Hilfe am Kind

Sicherlich kennen Sie den oft turbulenten Alltag von Eltern. Ihre Kleinen fangen an zu laufen, klettern und gehen keiner Gefahr aus dem Weg. Wenn dann tatsächlich mal etwas passiert, ist schnelles Handeln wichtig! Zusammen mit der erfahrenen Kursleiterin Anja Schlingermann (Kinderkrankenschwester) bieten wir werdenden Eltern und allen Eltern mit Kindern bis zum Ende der Grundschulzeit einen Kurs zur Ersten Hilfe am Kind an.

An zwei Abenden werden folgende Themen vermittelt:  
Wundversorgung, Kontrolle von Bewusstsein, Atmung, Gehirnerschütterung, Fieberkrämpfe, plötzlicher Kindstod, Pseudokrapp, Kehledeckelentzündung, Fremdkörper in den Atemwegen, praktische Übung der Herz-Lungen-Wiederbelebung an 8 Puppen, Verbrennungen, Vergiftungen, Ertrinkungsunfälle, Knochenbrüche, Hirnhautentzündungen und Zeckenbisse.

#### REINOLDINUM / SCHWANENWALL 34

Kursnummer: F212-P101  
MI 24.11.21+01.12.21 (2 Treffen)  
19:00–21:45 Uhr  
Gebühr: 30,- € pro Teilnehmer\*in.  
Für Versicherte der IKK classic 15,- €

Leitung: Anja Schlingermann (Kinderkrankenschwester u. Erste-Hilfe-Dozentin)

**Die Anmeldung richten Sie bitte an:**  
IKK classic, Burgwall 20, 44135 Dortmund  
Tel: 0231 57583-31013  
[Beate.Hagmans@ikk-classic.de](mailto:Beate.Hagmans@ikk-classic.de)



Beide Kurse in Kooperation mit der IKK classic.  
Sie erhalten eine Rechnung von der IKK classic.

# Vielfalt in Familienzentren

Verantwortlich:

Gerda Schulte-Gräve  
Telefon: 0231 8494 405  
E-Mail: gerda.schulte-graeve@ekkd.de



Die folgenden Veranstaltungen finden in Kooperation mit Familienzentren und mit Kindertageseinrichtungen statt!

## Film: „Wege aus der Brüllfalle“

Ein Film von Wilfried Brüning

In der Erziehung ist Respekt und Gewaltlosigkeit oberstes Gebot. Eltern müssen sich allerdings auch durchsetzen. Daraus entstehen viele Konfliktsituationen zwischen Ihnen als Eltern und Ihren Kindern, die nicht selten in Brüllerei und Androhung von Strafen enden.

Der Film „Wege aus der Brüllfalle“ von Wilfried Brüning zeigt Alltagssituationen ungefiltert und erleichtert den Einstieg in einen offenen Austausch über schwierige Erziehungssituationen, zu dem diese Veranstaltung nach und während des gemeinsamen Ansehens des Filmes einlädt.

**Ihre Anmeldung zu diesen Kooperationsveranstaltungen richten Sie bitte an die jeweilige Einrichtung.**

## BRECHTEN (KITA)

Kursnummer: F212-P301  
MI 27.10.21, 19:00–21:15 Uhr  
Gebühr: 8,50 € inkl. Corona-Aufwendungen  
(Gebühr übernimmt die Kita)

**Ort: Ev. Kita Brechtener Heide  
Wittich Straße 186, 44339 Dortmund**

Referentin:  
Gerda Schulte-Gräve (Dipl.-Sozialpädagogin)

\* *Gebührenfrei, weil diese Angebote über die NRW-Förderung der Familienzentren finanziert werden.*

## Erziehen mit EFFEKT?!

Einladung zum Elternkurs

EFFEKTiv erziehen? – Geht das überhaupt und ist das wünschenswert?  
Die Universität Nürnberg-Erlangen hat eine Veranstaltungsreihe entwickelt, die Grundregeln positiver Erziehung sowie schwierige Erziehungssituationen thematisiert.

Die Themen heißen:

- Wie kann ich das Selbstvertrauen meines Kindes stärken?
- Wie erkläre ich klare Regeln?
- Wie kann ich Stress in der Erziehung besser bewältigen?
- Wie unterstütze ich Freundschaften meines Kindes?

Die Veranstaltungsreihe umfasst 5 Gruppensitzungen. Die Eltern erhalten Kursmaterialien (auch in türkischer oder russischer Sprache möglich), Aufgaben und Tipps zum Ausprobieren für zu Hause.

Teilnehmendenzahl: 8-12 Erwachsene

## MARTEN (FAMILIENZENTRUM)

Kursnummer: F212-P217  
MI 01.09.21–29.09.21 (5 Treffen)  
19:00–21:15 Uhr  
Gebühr: 10,00 € für die Materialien

**Ort:  
Familienzentrum „Eliaskinder in Marten“  
Lina-Schäfer-Straße 42, 44379 Dortmund**

Referentin: Nicola Mörth (Dipl.-Sozialpädagogin /DELFI®-Kursleiterin)



## Fit für's Leben – k(l)eine Angst vor Atempausen?!

Kinder und Eltern sind einem hohem Stresslevel ausgesetzt. Wie können wir als Eltern uns und unsere Kinder so stärken, dass wir den Alltagsanforderungen gerecht werden ohne aus der Balance zu fallen? Im gemeinsamen Dialog finden wir Strategien für unseren Alltag.

### ONLINE FÜR DIE ELTERN DES FAMILIENZENTRUMS ELIASKINDER OESPEL \*

Kursnummer: F212-P226  
DI 23.11.21, 19:30–21:45 Uhr  
ohne Gebühr\*  
Online-Kurs, virtueller Veranstaltungsraum über "easymeet24/Zoom"

Referentin:  
Ulrike Laengner (Dipl.-Sozialpädagogin)

**Ihre Anmeldung zu diesen Kooperationsveranstaltungen richten Sie bitte an die jeweilige Einrichtung.**

## Fit für die Schule

Der Wechsel vom Kindergarten in die Schule ist eine Herausforderung, der sich Kinder und ihre Eltern stellen müssen. Wie können Sie sich als Eltern und Ihre Kinder "entspannt" und mit Vorfreude darauf vorbereiten? Gemeinsam wollen wir an diesem Nachmittag überlegen, wie Sie Ihre Kinder stärken, befähigen und schützen können. Fragen, Erfahrungen und Wünsche teilen wir im Dialog, lernen und profitieren voneinander und damit auch Ihre Kinder.

### ONLINE FÜR DIE ELTERN DES FABIDO FAMILIENZENTRUMS OSULFWEG \*

Kursnummer: F212-P221  
MI 22.09.21, 14:30–16:45 Uhr

### FÜR DIE ELTERN DES EV. FAMILIENZENTRUMS KINDER UNTERM U

Kursnummer: F212-P222  
DI 14.09.21, 15:30–17:45 Uhr

### FÜR DIE ELTERN DES FAMILIENZENTRUMS BRECHTEN

Kursnummer: F212-P224  
DO 30.09.21, 19:00–21:15 Uhr

### FÜR DIE ELTERN DES FAMILIENZENTRUMS ELIASKINDER OESPEL

Kursnummer: F212-P225  
MI 15.09.21, 19:30–21:45 Uhr

ohne Gebühr\*  
virtuell über "easymeet24/Zoom"

Referentin:  
Ulrike Laengner (Dipl.-Sozialpädagogin)

**Ihre Anmeldung zu diesen Kooperationsveranstaltungen richten Sie bitte an die jeweilige Einrichtung.**

## Treffpunkt für junge Mütter und Väter

Bei einem gemeinsamen Frühstück werden Erfahrungen ausgetauscht und auf Hilfen aufmerksam gemacht. Es soll Raum für persönliche Wünsche und Fragen sein und jede junge Familie mit ihren Kompetenzen gestärkt werden.

Es wird über Entwicklungsschritte und Erziehung informiert. Themen wie gesunde Ernährung, gesunde Kleidung, Arztbesuche, Impfung und Vorsorge gehören ebenfalls zum Inhalt der Gespräche. Das Auskommen mit dem Einkommen haben wir dabei stets im Blick.

FÜR KINDER-BETREUUNG IST GESORGT!



## FREITAGS VON 9:30 – 11:45 UHR WICKEDE / MEYLANTSTRASSE

Kursnummer: F212-P202  
FR 03.09.21–17.09.21 (3 Treffen)  
Termine: 03.09., 10.09., 17.09.2021

Kursnummer: F212-P203  
FR 24.09.21–08.10.21 (3 Treffen)  
Termine: 24.09., 01.10., 08.10.2021

Kursnummer: F212-P204  
FR 29.10.21–12.11.21 (3 Treffen)  
Termine: 29.10., 05.11., 12.11.2021

Kursnummer: F212-P205  
FR 19.11.21–26.11.21 (2 Treffen)  
Termine: 19.11., 26.11.2021

Kursnummer: F212-P206  
FR 03.12.21–10.12.21 (2 Treffen)  
Termine: 03.12., 10.12.2021

Leitung:  
Tatjana Jordan (Referentin für Frauenfragen),  
Almut Löding

Teilnehmendenzahl: 6 Personen mit Kindern

GEBÜHREN-FREI!

1,50 €  
pro Treffen  
für Lebensmittel

## Deutsch im Alltag

### Deutschkurs für Frauen

Sie leben schon länger in Deutschland? Sie möchten die deutsche Sprache weiterhin üben? Wir beschäftigen uns mit Themen aus dem Alltag wie z.B. Familie, Kindergarten, Schule, Einkauf. Sie lernen andere Frauen kennen, können Kontakte knüpfen und erhalten Informationen über den Stadtbezirk.

Besondere Vorkenntnisse sind nicht erforderlich, die Inhalte des Kurses werden mit Ihnen abgestimmt. Sie bestimmen das Lerntempo!

*Ein Einstieg nach Beginn des Kurses ist immer möglich!  
Eine Kinderbetreuung wird angeboten.*

#### KIRCHLINDE (MONTAGS) \*

Kursnummer: F212-P212  
MO 23.08.21–06.09.21 (3 Treffen)  
09:00–10:30 Uhr

Kursnummer: F212-P213  
MO 13.09.21–27.09.21 (3 Treffen)  
09:00–10:30 Uhr

Kursnummer: F212-P214  
MO 04.10.21–08.11.21 (3 Treffen)  
09:00–10:30 Uhr

Kursnummer: F212-P215  
MO 15.11.21–29.11.21 (3 Treffen)  
09:00–10:30 Uhr

Kursnummer: F212-P216  
MO 06.12.21–13.12.21 (2 Treffen)  
09:00–10:30 Uhr

*ohne Gebühr\**

**Ort: FABIDO**  
**Tageseinrichtung für Kinder - Osulfweg**  
**Osulfweg 44a, 44379 Dortmund**

#### KIRCHLINDE (DONNERSTAGS) \*

Kursnummer: F212-P207  
DO 19.08.21–02.09.21 (3 Treffen)  
11:00–12:30 Uhr

Kursnummer: F212-P208  
DO 09.09.21–23.09.21 (3 Treffen)  
11:00–12:30 Uhr

Kursnummer: F212-P209  
DO 30.09.21–28.10.21 (3 Treffen)  
11:00–12:30 Uhr

Kursnummer: F212-P210  
DO 04.11.21–18.11.21 (3 Treffen)  
11:00–12:30 Uhr

Kursnummer: F212-P211  
DO 25.11.21–09.12.21 (3 Treffen)  
11:00–12:30 Uhr

*ohne Gebühr\**

**Ort:**  
**FABIDO Familienzentrum,**  
**Siepmannstr. 93, 44379 Dortmund**

*Leitung jeweils: Berivan Chonki  
Kinderbetreuung: Fatima Rihawi*



## Jetzt ist aber Schluss!! – Sonst...? Ja was sonst?

Über Grenzen setzen in der der Erziehung  
Einladung zu einem Austausch über Grenzen  
setzen in der Erziehung bei Kindergarten- und  
Grundschulkindern.

Warum ist Grenzen setzen in der Erziehung  
wichtig?  
Grenzen setzen heißt nicht bestrafen, sondern  
Regeln einhalten und störendes Verhalten  
verstehen. Aber wie geht das?

Wir laden Sie ein, sich mit dem Thema ausei-  
nanderzusetzen, wollen Denkanstöße geben  
und die Möglichkeiten des gegenseitigen  
Austausches anbieten.

*Online-Kurs, virtueller Veranstaltungsraum  
über "easymeet24/Zoom"*

**Die Anmeldung für diese Kooperationsver-  
anstaltung richten Sie bitte an das jeweilige  
Familienzentrum**

#### ONLINE (FÜR DIE ELTERN DES EV. FAMILIENZENTRUMS ROLAND)

Kursnummer: F212-P218  
DI 28.09.21, 9:00–11:15 Uhr  
*ohne Gebühr\**

#### ONLINE (FÜR DIE ELTERN DES EV. FAMILIEN- ZENTRUMS ELIASKINDER OESPEL)

Kursnummer: F212-P220  
DO 07.10.21, 19:00–21:15 Uhr  
*ohne Gebühr\**

*Referentin:*  
*Gerda Schulte-Gräve (Dipl.-Sozialpädagogin)*

## Interkultureller Müttertreff mit Kleinkindern

In Kooperation mit dem Familienzentrum Biehleweg ist ein Treffen für Mütter mit ihren Kleinkindern (0-3 Jahre) geplant. Einmal in der Woche kommen Frauen unterschiedlicher Herkunft mit Einwanderungs- und Fluchtgeschichte zusammen, lernen sich besser kennen, tauschen sich aus und ermöglichen ihren Kindern die Begegnung im gemeinsamen Spiel. Die Treffen werden pädagogisch von einer Gruppenleitung begleitet, es können Fragen und Wünsche angesprochen und auf Hilfen aufmerksam gemacht werden.

### WESTERFILDE (FAMILIENZENTRUM)

Kursnummer: F212-P219 \*  
DI 24.08.21–14.12.21 (15 Treffen)  
10:30–12:00 Uhr  
ohne Gebühr\*

**Ort: FABIDO-Familienzentrum Biehleweg,  
Biehleweg 29 44357 Dortmund**

**Leitung:**  
Berivan Chonki (Elternbegleiterin "Griffbereit")

## Gesunde Ernährung – was heißt das?

Kinder essen häufig sehr viel Süßes und es schmeckt ihnen einfach gut. Was aber sind die Auswirkungen von viel Zucker für den kindlichen Körper, wo ist überall Zucker enthalten und wann wird Zuckerkonsum bedenklich bis gesundheitsschädlich? An diesem Nachmittag erfahren Sie als Eltern, wie eine gesunde Kinderernährung nach den Empfehlungen des Institutes für Kinderernährung aussehen kann und welche schmackhaften Alternativen zu zuckerhaltigen Leckereien Sie ihren Kindern anbieten können.

### MARTEN (FAMILIENZENTRUM)

Kursnummer: F212-P201 \*  
Termin bitte erfragen, stand bei  
Redaktionsschluss noch nicht fest.  
ohne Gebühr\*

**Ort: Ev. Familienzentrum Eliaskinder Immanuel,  
Haumannstr. 5, 44379 Dortmund**

**Leitung:**  
Stephanie Siegert (Dipl.-Ökotrophologin)

**Ihre Anmeldung zu dieser Kooperations-  
veranstaltung richten Sie bitte an die  
Einrichtung.**



## Lock-Down in der Coronazeit – ein Dialogtreffen für Eltern

Wie ist es Ihnen ergangen, was haben Sie schmerzlich vermisst und worin sehen Sie Chancen für die Zukunft?

Wir möchten uns Zeit nehmen für Ihre Sicht auf die Krise. Was war sehr schwierig, aber auch was hat Ihnen gut getan?

Wir möchten von Ihren Ideen und kreativen Lösungen profitieren und auch über unsere Niederlagen sprechen.

Ein Dialog über unsere ganz gemischten Gedanken und Gefühle in einer besonderen Zeit.

### INNENSTADT-NORD

Kursnummer: F212-P223 \*  
DI 05.10.21, 12:00–14:15 Uhr  
ohne Gebühr\*

**Ort: AWO Familienzentrum Braunschweiger  
Straße**

**Leitung:**  
Ulrike Laengner (Dipl.-Sozialpädagogin)

**Die Anmeldung für diese Kooperations-  
veranstaltung richten Sie bitte an das Familien-  
zentrum**



### Offener Gesprächskreis der deutschen Gesellschaft für das hochbegabte Kind Rhein-Ruhr

Ein offener Gesprächskreis für Eltern,  
Angehörige und / oder alle, die mit hoch-  
begabten Kindern leben, arbeiten oder sie  
begleiten.

<https://www.dghk-rhein-ruhr.de/kontakt>

#### REINOLDINUM / SCHWANENWALL 34

Kursnummer: F211-R401  
MI 25.08.21–24.11.21 (4 Treffen)  
19:30–21:45 Uhr  
*ohne Gebühr*

**Leitung:**  
*Ursula Krüger (ehemalige Pflegedienstleitung)*

*Eine Kooperation mit:  
Deutsche Gesellschaft für das hochbegabte  
Kind Regionalverein Rhein-Ruhr e. V.*

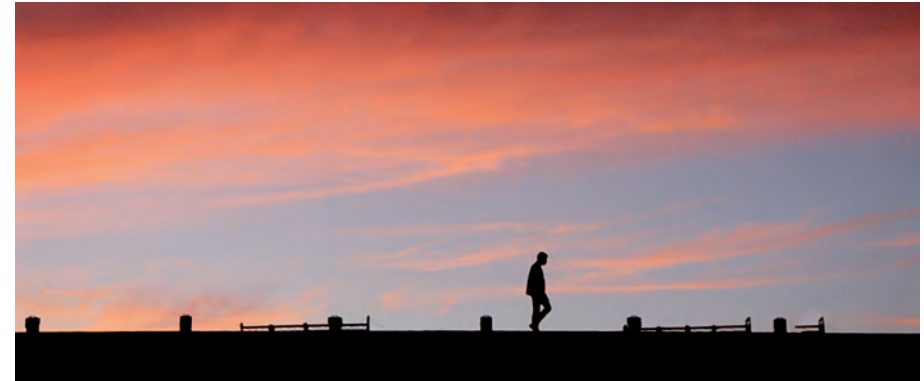

### Weitergehen – Trauergruppe für junge Erwachsene

Eigentlich geht es um Aufbruch.  
Und dann ist da auf einmal ein Abbruch.  
Eigentlich geht es gerade darum, sich abzu-  
grenzen.  
Und dann ist da auf einmal Sehnsucht.  
Eigentlich geht es gerade um Leben.  
Und dann ist da auf einmal der Tod.

Trauer zu erleben ist herausfordernd und kann  
stark machen - kann aber auch Angst machen  
und lähmen. Wenn man jung ist, verbindet  
sich die Trauer oft mit anderen Fragen - nach  
der eigenen Identität, der Berufswahl oder der  
Gestaltung von Beziehungen. Da kann es gut  
tun, mit Menschen in derselben Lebensphase  
und mit ähnlichen Fragen ins Gespräch zu  
kommen.

*Eine Anmeldung ist erforderlich über Pfarrerin  
Birgit Steinhauer, ein Kurseinstieg nach Beginn  
ist nicht möglich!*

*Vor Beginn der Gruppe findet ein Einzel-  
gespräch statt.*

*Falls die Gruppe im genannten Zeitraum nicht  
vor Ort stattfinden kann, wird ein digitales  
Format angeboten.*

#### INNENSTADT-OST

Kursnummer: F212-R304  
MO 04.10.21–24.01.22 (8 Treffen)  
18:30–20:45 Uhr

*Dieses Angebot findet alle 14 Tage statt  
(nicht an Allerheiligen und Neujahr).  
ohne Gebühr*

**gezeiten**  
leben.sterben.trauern.  
Leben

**Ort:**  
**gezeiten – Zentrum für Hospiz-, Palliativ-  
und Trauerbegleitung,  
Arndtstr. 16, 44135 Dortmund**

**Leitung:**  
*Birgit Steinhauer (Pfarrerin),  
Matthias von Westerholt (Pfarrer der  
Studierendengemeinde der EGS Dortmund)*

**Ansprechpartnerin:**  
*Birgit Steinhauer, Pfarrerin für Seelsorge und  
Trauerarbeit, Palliative Care, Psychoonkologis-  
che Beratung, KSA  
0231 8494622  
birgit.steinhauer@ekkdo.de*

## Nur ein Hauch von Leben

Offener Gesprächs- und Kontakt-Treff für Eltern, die ihr Kind durch Fehlgeburt, Totgeburt oder in der ersten Lebenszeit verloren haben.

In der Gruppe können Sie die Erfahrung machen, dass starke Gefühle und Irritationen gerade in der ersten Zeit der Trauer nicht ungewöhnlich sind. Sie erhalten Zustimmung und Verständnis oder bekommen durch Aussagen anderer Eltern, die Ähnliches erlebt haben, eine Bestätigung Ihres eigenen Erlebens. Das hilft, sich selbst in dieser „besonderen“ Zeit zu verstehen und anzunehmen. Den Weg durch die Trauer kann Ihnen niemand abnehmen, die Gruppe kann Ihnen aber als Halt dienen.

*Der Einstieg ist zu jeder Zeit möglich.  
Das Angebot findet wöchentlich statt mit Ausnahme von Feiertagen und Schulferien.*

## DO-ZENTRUM

Kursnummer: F212-R301  
MO 23.08.21–20.12.21 (15 Treffen)  
19:00–21:15 Uhr  
ohne Gebühr

**gezeiten**  
leben.sterben.trauern.  
leben

**Ort: gezeiten – Zentrum für Hospiz-, Palliativ-, und Trauerbegleitung  
Arndtstr. 16, 44135 Dortmund**

*Leitung: Gabriele Geck, Gabriele Bokermann  
(Systemische Beraterin (DGSP))*

*Mit dem Diakonischen Werk Dortmund und Lünen, der Diakonische Pflege Dortmund, Bethel.regional und dem Evangelischen Kirchenkreis Dortmund bieten die evangelischen Dienste unserer Stadt einen Ort, der auf vielfältige Weise Menschen zur Verfügung steht, die mit dem Themen Leben und Tod konfrontiert sind.*

## Nur ein Hauch von Leben – Treffen mit Nachfolgek Kindern

Eingeladen sind ehemalige Eltern des Gesprächskreises "Nur ein Hauch von Leben" mit ihrem nachfolgend geborenen Baby oder Kleinkind, um sich miteinander auszutauschen und Fragen aus ihrer aktuellen Lebenssituation zu besprechen.

## REINOLDINUM / SCHWANENWALL 34

Kursnummer: F212-R303  
DI 17.08.21, 15:00–17:15 Uhr  
ohne Gebühr

*Leitung:  
Gabriele Geck, Gabriele Bokermann (Systemische Beraterin (DGSP))*



*Ansprechpartnerin:  
Nina Birkner, 0231 8494412,  
E-Mail: nina.birkner@ekkdo.de  
(Nach Kontaktaufnahme (gerne auch per Mail)  
erhalten Sie die Telefonnummern  
der Gruppenleitungen).*

## Verwaiste Eltern Selbsthilfegruppe Dortmund

"Das eigene Kind zu verlieren, ist das Schlimmste was einem passieren kann." Das ist, was verwaiste Eltern oft zu hören bekommen. Aber gibt es eigentlich eine Trauerhierarchie? Erlebt nicht jeder die Trauer und den Schmerz auf seine eigene Art und Weise und sogar über den Zeitraum unterschiedlich?

Wenn das eigene Kind stirbt, ändert sich das Leben von Jetzt auf Gleich und es ergibt sich oftmals eine tiefgreifende Lebens- und Sinnkrise. Wie können wir ohne das geliebte Kind weiterleben? Wie erträgt man den Schmerz? Wer kann einem helfen und mit wem kann man überhaupt darüber reden? Welche Auswirkung hat das für die Freundschaften, die Beziehungen und den „neuen“ Alltag?

Der Austausch in der Gruppe mit anderen Betroffenen kann helfen, über das Unausgesprochene zu sprechen, verstanden zu werden und gemeinsam individuelle Sichtweisen für die nächsten kleinen Schritte zu entwickeln.

Der Einstieg ist zu jeder Zeit möglich.  
Bitte vorher telefonisch oder per Mail melden.

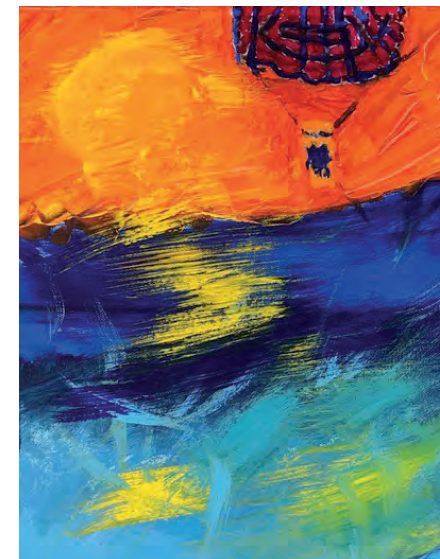

## BRACKEL

Kursnummer: F212-R302  
MO 23.08.21–20.12.21 (16 Treffen)  
19:15–21:30 Uhr  
*Das Angebot findet wöchentlich statt mit Ausnahme von Feiertagen und Schulferien ohne Gebühr*

**Ort: Arent-Rupe-Haus (Gemeindehaus)  
Ev. Kirchengemeinde Brackel,  
Flughafenstraße 7-9, 44309 Dortmund**

*Leitung: Heike und Dirk Glienke  
HeikeGlienke@aol.com*

*Ansprechpartnerin:  
Nina Birkner, 0231 8494412,  
E-Mail: nina.birkner@ekkdo.de  
(Nach Kontaktaufnahme (gerne auch per Mail)  
erhalten Sie die Telefonnummern  
der Gruppenleitungen).*



### Café International

Im Café International treffen sich zweimal wöchentlich Deutsche und Geflüchtete im Stadtteil, um miteinander zu sprechen und in Kontakt miteinander zu kommen.

In ungezwungener Atmosphäre ist Raum für Beratung und Begegnung.



WICKEDE / MEYLANTSTRASSE 85

#### MONTAGS

Kursnummer: F212-R101  
MO 30.08.21–06.12.21 (12 Treffen)  
17:00–18:30 Uhr

*Leitung: Dorothee Rupprecht*  
*Kinderbetreuung: Laura Marie Steiner*

#### DONNERSTAGS

Kursnummer: F212-R102  
DO 02.09.21–09.12.21 (13 Treffen)  
17:00–18:30 Uhr

*Leitung: Ruta Buklevics*  
*Kinderbetreuung: Laura Marie Steiner*

KOSTEN-  
FREI!

AKTIV UND  
GESUND

# Mode und Textiles

Ob Kleidung, Taschen, Accessoires – Nähen liegt voll im Trend. In den Stoffgeschäften locken die schönsten Stoffe in allen Farben und Qualitäten. Doch wie wird aus einem schönen Stoff ein modisches Lieblingsteil?

Wie repariere ich einen defekten Reißverschluss? Welche Funktionen hat meine Nähmaschine?

In unseren Kursen bekommen Sie nicht nur Antworten auf diese und viele andere Fragen, sondern haben auch die Möglichkeit, sich mit den anderen Teilnehmern auszutauschen und gemeinsam das Nähen zu lernen.

Ob Anfänger oder Fortgeschrittene – unsere Nähexpertinnen freuen sich auf Sie.

Wenn Sie Informationen wünschen oder Fragen haben, wenden Sie sich bitte an:

Britta Martin  
0231 21 19 87  
britta.martin@ekkdo.de

*Materialliste -  
Zum Nähen brauchen Sie:  
Stoffschere  
Nahntrenner  
Nähgarn  
Nähmaschinen  
Stecknadeln  
Markierstift / Schneiderkreide  
Kopierpapier  
Maßband  
Handmaß*

## Nähen im Reinoldinum



### Nähen, was wir möchten

Hier können Sie kreativ sein mit Stoffen und Ihre Kleidung selbst herstellen.

#### REINOLDINUM / SCHWANENWALL 34

Kursnummer: F212-S101  
MO 13.09.21–29.11.21 (9 Treffen)  
18:45–21:00 Uhr  
Gebühr: 74,50 €, inkl. Corona-Aufwendungen

Leitung: Evelyn Hellinger  
(Damenschneidermeisterin)

### Mode für jede Gelegenheit

Selbst geschneiderte Kleidung – ein besonderer Glanzpunkt für jeden Tag.

#### REINOLDINUM / SCHWANENWALL 34

Kursnummer: F212-S102  
DO 16.09.21–25.11.21 (9 Treffen)  
15:00–17:15 Uhr  
Gebühr: 74,50 €, inkl. Corona-Aufwendungen

Leitung: Evelyn Hellinger  
(Damenschneidermeisterin)

## Nähen in Wickede



### Stoffe ziehen uns an

Kleidung selbst gestalten und Stoffe gekonnt verarbeiten, sind die Ziele dieses Kurses.

#### WICKEDE / MEYLANTSTRASSE

Kursnummer: F212-S104  
MO 06.09.21–06.12.21 (10 Treffen)  
19:00–21:15 Uhr  
Kein Kurs am 25.10.2021  
Gebühr: 82,50 €, inkl. Corona-Aufwendungen

Leitung: Beate Jezierski (Damenschneiderin)

### Nähen am Vormittag

Oft steht man vor einer Herausforderung: Man sieht einen schönen Stoff, der zu einem Lieblingsteil verarbeitet werden soll. Nur schaffe ich das alleine? Der Reißverschluss ist kaputt, eine Naht ist auf, die Hose zu lang/kurz, oder ein Bekleidungsstück muss enger/weiter gearbeitet werden. Dies alles kann unter Anleitung in entspannter Atmosphäre erlernt werden. Ich freue mich darauf, Sie dabei zu unterstützen.

#### WICKEDE / MEYLANTSTRASSE

Kursnummer: F212-S105  
DO 02.09.21–11.11.21 (9 Treffen)  
09:00–11:15 Uhr  
Gebühr: 74,50 €, inkl. Corona-Aufwendungen

Leitung: Annemarie Bähnisch  
(Damenschneidermeisterin)

Bitte  
zur 1. Kursstunde  
Schreibzeug, Seidenpapier,  
Schnittmuster, Stoffreste  
bzw. Stoffe und evtl. eine  
Abbildung des  
"Wunschmodells"  
mitbringen.

## Nähen in Wickede und Huckarde



### Nähen am Wochenende

Jeder, der schon einmal genäht hat, kennt das: man fängt voller Schwung ein Bekleidungsstück an zu nähen, dann weiß man nicht mehr weiter oder es fehlt an dem passenden Material. Wenn das Teil erst einmal weggelegt wurde, gerät es in Vergessenheit oder man verliert die Lust. Um diese Teile fertig zu stellen oder auch einfach einmal entspannt ein paar Stunden unter fachlicher Leitung zu nähen, bieten wir dieses Tagesseminar an.

#### WICKEDE / MEYLANTSTRASSE

Kursnummer: F212-S106  
SA 09.10.21, 09:30–16:00 Uhr

Kursnummer: F212-S107  
SA 30.10.21, 09:30–16:00 Uhr

Kursnummer: F212-S108  
SA 13.11.21, 09:30–16:00 Uhr

Gebühr pro Kurs:  
22,00 € inkl. Corona-Aufwendungen

Leitung: Brigitte Uschkamp  
(Damenschneidermeisterin)

### Nähen nach Lust und Laune

Pfiffige Kleidung herstellen macht Spaß. Unser Motto ist: selber nähen statt kaufen und Kreativität statt Standard!

#### HUCKARDE / EV. GEMEINDEHAUS

Kursnummer: F212-S103  
DI 07.09.21–07.12.21 (12 Treffen)  
19:00–21:15 Uhr  
Gebühr: 99,00 €, inkl. Corona-Aufwendungen

Ort: Ev. Gemeindehaus, Erpinghofstr. 68,  
44369 Dortmund-Huckarde

Leitung: Beate Jezierski (Damenschneiderin)

Bitte  
zur 1. Kursstunde  
Schreibzeug, Seidenpapier,  
Schnittmuster, Stoffreste  
bzw. Stoffe und evtl. eine  
Abbildung des  
"Wunschmodells"  
mitbringen.



# Kochen und Kulinarisches

Ob im Familien- und Freundeskreis oder mit Menschen aus anderen Ländern und Kulturen, zu Festen und Feiern oder im Alltag – gemeinsame Mahlzeiten verbinden und halten gesund. Und auch als Einzelperson oder Alleinlebende ist regelmäßiges und gesundes Essen Teil der Lebensqualität.

Doch wie bereitet man eine ausgewogene, gesunde und leckere Mahlzeit zu?  
Und wie kann man im Alltag dabei Geld und Zeit sparen?

Unter der Leitung von Oecotrophologinnen vermitteln wir Ihnen in unseren Kochkursen alles über

- gesunde Ernährung und Nahrungsmittel
- jahreszeitliche und regionale Küche und ihre Produkte
- kostengünstiges Einkaufen und sparsames Haushalten
- zeitsparende Zubereitungsmethoden

Herzlich willkommen und guten Appetit!

Wenn Sie Informationen wünschen oder Fragen haben, wenden Sie sich bitte an:

Britta Martin  
0231 21 19 87  
britta.martin@ekkd.de



## Lecker und preiswert kochen

Der Kurs vermittelt Kenntnisse über die Zubereitung von gesunden und preiswerten Mahlzeiten, die mit geringen finanziellen Mitteln und mit Produkten der "Tafel" gekocht werden können.

Darüber hinaus werden Kenntnisse über eine gesunde Ernährung trotz geringer finanzieller Möglichkeiten vermittelt.

*Informationen und Anmeldungen über die "Tafel" in Selm, Frau Hoppe.*

### SELM

Kursnummer: F212-T101  
MO 30.08.21–06.09.21 (2 Treffen)  
10:00–13:15 Uhr

Kursnummer: F212-T102  
MO 29.11.21–06.12.21 (2 Treffen)  
10:00–13:15 Uhr

*Gebühr pro Kurs: 23,50 €*

*Für Tafelkunden ist die Teilnahme gebührenfrei.*

*Die Lebensmittelumlage von 2,50 € pro Person und Vormittag wird direkt an die Kursleiterin bezahlt.*

**Ort: Ev. Gemeindehaus,  
Teichstr. 31, 59379 Selm**

*Leitung:  
Heike Hoppe  
(Technische Lehrerin)*





### Vegetarische Rezepte für jeden Tag – nicht nur für "Vollblutvegetarier"

Diese Rezepte sorgen für einen herzhaften Genuss ganz ohne Fleisch und Fisch.

#### WICKEDE / MEYLANTSTRASSE 85

Kursnummer: F212-T201  
DI 07.09.21, 18:00–21:00 Uhr  
Gebühr: 21,00 €

Leitung:  
Christiane Deutscher (grad. Oecotrophologin)

### Ruckzuck auf den Tisch

Vergessen Sie Fertiggerichte. Auch wenn die Zeit mal knapp ist, mit pfiffigen Zutaten steht innerhalb von 30 Minuten ein leckeres, gesundes Gericht auf dem Tisch.

#### WICKEDE / MEYLANTSTRASSE 85

Kursnummer: F212-T202  
DI 14.09.21, 18:00–21:00 Uhr  
Gebühr: 22,00 €

Leitung:  
Christiane Deutscher (grad. Oecotrophologin)



### Bunte Wintersalate

Wintersalate punkten mit saisonalen Zutaten, die uns in den kalten Wintermonaten mit reichlich Vitaminen versorgen und dabei so herrlich schmecken.

#### WICKEDE / MEYLANTSTRASSE 85

Kursnummer: F212-T203  
DI 26.10.21, 18:00–21:00 Uhr  
Gebühr: 21,00 €

Leitung:  
Christiane Deutscher (grad. Oecotrophologin)

### Schnelle Partyrezepte – von denen man nie genug haben kann

Verwöhnen Sie Ihre Gäste mit hausgemachten Köstlichkeiten.

#### WICKEDE / MEYLANTSTRASSE 85

Kursnummer: F212-T204  
DI 23.11.21, 18:00–21:00 Uhr  
Gebühr: 22,00 €

Leitung:  
Christiane Deutscher (grad. Oecotrophologin)



### Festliche herzhafte Ideen – Fingerfood zu Weihnachten

Ein bisschen hiervon, ein bisschen davon:  
Wer bei seinem weihnachtlichen Event Finger-  
food einplant, bietet seinen Gästen eine große  
Auswahl und die freie Entscheidung, wieviel er  
oder sie verspeisen möchte.

#### WICKEDE / MEYLANTSTRASSE 85

Kursnummer: F212-T205  
DI 30.11.21, 18:00–21:00 Uhr  
Gebühr: 22,00 €

Leitung:  
Christiane Deutscher (grad. Oecotrophologin)

### Männer am Herd

Die Männer treffen sich an drei Abenden,  
um gemeinsam verschiedene Gerichte und  
Speisen zu kochen.

#### WICKEDE / MEYLANTSTRASSE 85

Kursnummer: F212-T206  
MI 03.11.21–17.11.21 (3 Treffen)  
17:00–21:00 Uhr  
Gebühr: 76,50 €

Leitung:  
Christiane Deutscher (grad. Oecotrophologin)



### Kochen für Paare

Weihnachten steht vor der Tür.  
Wir kochen ein Festmenü.

#### WICKEDE / MEYLANTSTRASSE 85

Kursnummer: F212-T207  
FR 19.11.21, 18:00–22:30 Uhr  
Gebühr: 17,50 €

Leitung:  
Monika Kilka (staatl. gepr. Oecotrophologin)

### Männer kochen für ihre Frauen

Unter fachkundiger Anleitung bereiten die  
Herren ein Menü für die Festtage vor.  
Ob an einem der Adventssonntage oder Weih-  
nachten – es passt zu jedem festlichen Anlass  
in der Winterzeit.  
Zum Abschluss werden die Partnerinnen  
eingeladen, die kulinarischen Fähigkeiten ihrer  
Männer zu testen und zu genießen.

#### WICKEDE / MEYLANTSTRASSE 85

Kursnummer: F212-T208  
SA 20.11.21, 09:30–14:15 Uhr  
Gebühr: 17,50 €

Leitung:  
Monika Kilka (staatl. gepr. Oecotrophologin)



### In Mary's Kitchen – Griechische Küche für jeden Tag

Begegnung über den Tellerrand hinaus  
– eine kulinarische Entdeckungsreise

Aufgewachsen mit einer griechischen Mutter und einem sizilianischen Vater begleitet uns Kochen seit frühester Kindheit. Familienrezepte und Gerichte, die niemand kennt, weiterzugeben ist ein schöner Gedanke. Auf unserem Blog 'In Mary's Kitchen' bereisen wir die Küchen dieser Welt und erzählen hin und wieder von unserer Großfamilie, die laut und lebenswert-schrullig ist. Ihre Rezepte sind die Essenz unserer Arbeit. In unseren Workshops bereiten wir italienische und griechische Hausmannskost zu, schauen aber auch in die Töpfe anderer Nationen.

#### WICKEDE / MEYLANTSTRASSE 85

Kursnummer: F212-T209  
SA 25.09.21, 16:00–20:30 Uhr  
Gebühr: 27,50 €

*Thema: Griechische Küche für jeden Tag*

*Leitung: Loredana Roccasalva,  
Maria Angela Roccasalva*



### In Mary's Kitchen – Italienische Rezepte für das Weihnachtsfest

Begegnung über den Tellerrand hinaus  
– eine kulinarische Entdeckungsreise

Aufgewachsen mit einer griechischen Mutter und einem sizilianischen Vater begleitet uns Kochen seit frühester Kindheit. Familienrezepte und Gerichte, die niemand kennt, weiterzugeben ist ein schöner Gedanke. Auf unserem Blog 'In Mary's Kitchen' bereisen wir die Küchen dieser Welt und erzählen hin und wieder von unserer Großfamilie, die laut und lebenswert-schrullig ist. Ihre Rezepte sind die Essenz unserer Arbeit. In unseren Workshops bereiten wir italienische und griechische Hausmannskost zu, schauen aber auch in die Töpfe anderer Nationen.

#### WICKEDE / MEYLANTSTRASSE 85

Kursnummer: F212-T210  
SA 27.11.21, 16:00–20:30 Uhr  
Gebühr: 27,50 €

*Thema: Italienische Rezepte für das  
Weihnachtsfest*

*Leitung: Maria Angela Roccasalva,  
Loredana Roccasalva*

# Gesundheit und Wohlbefinden

Ihre Gesundheit liegt uns am Herzen!  
Um den Anforderungen des Familien- und Berufslebens begegnen zu können, braucht es einen gezielten Ausgleich, der Wohlbefinden und Gesundheit stärkt und verbessert.

Hierfür haben wir für Sie ein abwechslungsreiches Programm von Entspannungs- und Bewegungskursen sowie Angeboten zu gesunder Ernährung und allgemeinen Gesundheitsthemen zusammengestellt. Durch die Einbeziehung alternativer und traditioneller Heilverfahren möchten wir Ihnen neue Möglichkeiten gesundheitsbewußten Verhaltens in jeder Lebensphase eröffnen.

Ziele unserer Kurse sind die Erhaltung und Förderung Ihrer Gesundheit, der Abbau von Stress und die Reflexion von gesundem Verhalten und gesunder Ernährung im Alltag.

Wir freuen uns auf Ihren Besuch.

Wenn Sie Informationen wünschen oder Fragen haben, wenden Sie sich bitte an:

Britta Martin  
0231 21 19 87  
britta.martin@ekkdo.de



## Haltungsschulung am Vormittag

Die enge Wechselwirkung zwischen Seele und Körper spiegelt sich in der Körperhaltung eines jeden Menschen wider. Wir können das eine nicht vom anderen trennen. Durch gezieltes Körpertraining und Übungen zur Stärkung der Muskulatur gelingt es uns, von Kopf bis Fuß Haltung zu bewahren.

### WICKEDE / MEYLANTSTRASSE 85

Kursnummer: F212-U201  
MO 30.08.21–06.12.21 (12 Treffen)  
08:30–09:30 Uhr  
Gebühr: 58,50 € inkl. Corona-Aufwendungen

Kursnummer: F212-U202  
MO 30.08.21–06.12.21 (12 Treffen)  
09:45–10:45 Uhr  
Gebühr: 58,50 € inkl. Corona-Aufwendungen

Leitung: Ute Schmidt (Übungsleiterin  
B-Lizenz-Prävention Haltung u. Bewegung)

## Haltung & Bewegung (nicht nur) für Berufstätige

PRÄSENZ-  
UND ONLINEKURS

Ein Kreuz mit dem Kreuz? Nein, danke!  
Diese Kurse bieten ein mit Musik begleitetes, ganzheitliches Übungs- und Trainingsprogramm: gezielte Kräftigungsübungen für die Muskulatur, Dehneinheiten, Gleichgewichtsübungen und abschließende Entspannungsphasen sorgen für ein besseres Haltungsbewusstsein und Gesamt-Wohlbefinden im Alltag.

Sie haben die Möglichkeit, zwischen einer Teilnahme in Präsenz oder online zu entscheiden und auch jederzeit zu wechseln.

### WICKEDE / MEYLANTSTRASSE 85

Kursnummer: F212-U203  
MI 01.09.21–08.12.21 (12 Treffen)  
17:45–18:45 Uhr  
Kein Kurs am 22.09.2021  
Gebühr: 58,50 € inkl. Corona-Aufwendungen

Kursnummer: F212-U204  
MI 01.09.21–08.12.21 (12 Treffen)  
19:00–20:00 Uhr  
Kein Kurs am 22.09.2021  
Gebühr: 58,50 € inkl. Corona-Aufwendungen

Leitung: Sabine Gebhardt (Übungsleiterin  
B-Lizenz-Prävention Haltung u. Bewegung)

\* Achtung – Bitte zu ALLEN Kursen  
**EINE EIGENE GYMNASTIKMATTE MITBRINGEN  
UND BEREITS IN SPORTKLEIDUNG ERSCHEINEN.**  
Es besteht keine Umkleidemöglichkeit.

## Rückenfitness am Vormittag

Ein ganzheitliches Training steigert das allgemeine Wohlbefinden. Es verbessert die körperliche und geistige Leistungsfähigkeit. Durch gezielte Übungen zur Kräftigung der Rückenmuskulatur und ein Programm zur Steigerung der Fitness wollen wir unsere Muskeln stärken, die Straffung des Körpers erreichen und so Rückenproblemen entgegenwirken.

### WICKEDE / MEYLANTSTRASSE 85

Kursnummer: F212-U205  
DI 31.08.21–07.12.21 (11 Treffen)  
08:30–09:30 Uhr  
*Kein Kurs am 14.09. und 21.09.2021*  
Gebühr: 54,00 € inkl. Corona-Aufwendungen

Kursnummer: F212-U206  
DO 02.09.21–09.12.21 (11 Treffen)  
08:30–09:30 Uhr  
*Kein Kurs am 16.09. und 23.09.2021*  
Gebühr: 54,00 € inkl. Corona-Aufwendungen

*Leitung: Sigrid Brink (Übungsleiterin B-Lizenz Prävention Haltung u. Bewegung)*

## Rückenfit am Morgen – Beweglich in den Tag

Ein gezieltes ganzheitliches Training hält den Rücken fit und beweglich und kann somit vorbeugend gegen Rückenbeschwerden wirken.

Diverse Kleingeräte kommen hier z.T. zum Einsatz, der Spaß an der Bewegung ist jedes Mal dabei. Untermalt wird das Ganze mit passender Musik.

### WICKEDE / MEYLANTSTRASSE 85

Kursnummer: F212-U207  
MI 01.09.21–08.12.21 (12 Treffen)  
08:30–09:30 Uhr  
*Kein Kurs am 01.12.2021*  
Gebühr: 58,50 € inkl. Corona-Aufwendungen

*Leitung: Petra Metz (Übungsleiterin B-Lizenz-Prävention Haltung u. Bewegung)*



## Fit und beweglich 60+

Auch mit zunehmendem Alter kann man fit und beweglich bleiben. Ein bunter Strauß mit Übungen zur Kräftigung, Dehnung, Entspannung, tänzerischen Elementen und vor allem viel Spaß erwartet Sie.

### WICKEDE / MEYLANTSTRASSE 85

Kursnummer: F212-U208  
MI 01.09.21–08.12.21 (12 Treffen)  
10:00–11:00 Uhr  
*Kein Kurs am 01.12.2021*  
Gebühr: 58,50 € inkl. Corona-Aufwendungen

*Leitung: Petra Metz (Übungsleiterin B-Lizenz-Prävention Haltung u. Bewegung)*

## Fit von Kopf bis Fuß

In der Gruppe gemeinsam Freude an Bewegung zu haben, die körperliche Fitness zu erhalten und zu verbessern ist das Ziel dieses Kurses. Es erwarten Sie Übungen, die die Beweglichkeit der Gelenke fördern und die Muskulatur stärken. Hinzu kommen rückengerechte Übungen im Stehen oder Liegen, mit und ohne Geräte - aber immer mit Musik.

### WICKEDE / MEYLANTSTRASSE 85

Kursnummer: F212-U209  
DI 31.08.21–07.12.21 (12 Treffen)  
19:00–20:00 Uhr  
*Kein Kurs am 02.11.2021*  
Gebühr: 58,50 € inkl. Corona-Aufwendungen

*Leitung: Ute Schmidt (Übungsleiterin B-Lizenz-Prävention Haltung u. Bewegung)*

## Mit KAHA zu innerer Ruhe und Gelassenheit

PRÄSENZ-  
UND ONLINEKURS

KAHA ist mobilisierend fordernd und für den Geist beruhigend. Es kräftigt, dehnt und entspannt entscheidende Muskelgruppen, ist von jedem Teilnehmer und in jedem Alter durchführbar, besonders hinsichtlich der Koordination, Konzentration und muskulären Voraussetzungen.

KAHA heißt übersetzt aus der Sprache der Maori „energiegeladen“. Es ist inspiriert vom Taiji, Kung Fu, dem Haka (traditionelle ausdrucksstarke Bewegungen der Ureinwohner Neuseelands) und dem klassischen Yoga. Langsam und fließend geht eine Bewegung in die andere über, so dass immer genügend Zeit bleibt, diese kontrolliert auszuführen und einen sofortigen Effekt zu spüren- eine gesunde Balance zwischen Beweglichkeit und Stabilität des Körpers. Es kräftigt, dehnt und entspannt entscheidende Muskelgruppen und führt zu innerer Ruhe. Die Musik stammt von Bands hauptsächlich aus Neuseeland, Samoa und Hawaii. Sie verstärkt die Emotionen und Motivation.

KAHA ist für folgende Zielgruppen geeignet:

- Kurseinsteiger, Sportanfänger und Wiedereinsteiger
- Jüngere und ältere Kursteilnehmer mit unterschiedlichem Fitnesslevel
- Teilnehmer, die die Bein- und Gesäßmuskulatur kräftigen wollen
- Übergewichtige Personen
- Leistungsschwächere Personen
- Personen mit leichten Gelenk- und Rückenbeschwerden

Sie haben die Möglichkeit, zwischen einer Teilnahme in Präsenz oder online zu entscheiden und auch jederzeit zu wechseln.

### VORMITTAGS

#### WICKEDE / MEYLANTSTRASSE 85

Kursnummer: F212-U210  
DI 31.08.21–07.12.21 (13 Treffen)  
10:00–11:00 Uhr  
Gebühr: 63,50 € inkl. Corona-Aufwendungen

### ABENDS

#### WICKEDE / MEYLANTSTRASSE 85

Kursnummer: F212-U211  
DI 31.08.21–07.12.21 (12 Treffen)  
20:15–21:15 Uhr  
Kein Kurs am 23.11.2021  
Gebühr: 58,50 € inkl. Corona-Aufwendungen

Leitung: Christina Hösche (KAHA-Instruktorin)

\* Achtung – Bitte zu ALLEN Kursen  
EINE EIGENE GYMNASTIKMATTE MITBRINGEN  
UND BEREITS IN SPORTKLEIDUNG ERSCHEINEN.  
Es besteht keine Umkleidemöglichkeit.



## AROHA – Das Ganzkörpertraining mit Musik

PRÄSENZ-  
UND ONLINEKURS

AROHA ist ein effektives Ganzkörpertraining mit toller Musik. Durch einen Wechsel aus anspannenden und entspannenden Übungselementen festigt es die Muskeln und führt zu innerer Ausgeglichenheit. Es stärkt das Herz-Kreislauf-System und verbessert Balance- und Koordinationsvermögen.

AROHA wurde mit der Unterstützung von Sportwissenschaftlern und Physiotherapeuten entwickelt. Eine Teilnahme ist ohne Vorkenntnisse und in jedem Alter möglich.

ZOOM ist ein einfach zu nutzender Videokonferenzdienst. Sie können mit Ihrem Smartphone, dem Tablet oder dem PC von zu Hause am Kurs teilnehmen.

Sie erhalten nach Anmeldung einen Link und eine kleine Anleitung von uns, so dass Sie leicht in unseren virtuellen Zoom-Raum kommen.

Sie haben die Möglichkeit, zwischen einer Teilnahme in Präsenz oder online zu entscheiden und auch jederzeit zu wechseln.

#### WICKEDE / MEYLANTSTRASSE 85

Kursnummer: F212-U212  
DO 02.09.21–09.12.21 (13 Treffen)  
10:00–11:00 Uhr  
Gebühr: 63,50 € inkl. Corona-Aufwendungen

Kursnummer: F212-U213  
DO 02.09.21–09.12.21 (12 Treffen)  
20:15–21:15 Uhr  
Kein Kurs am 28.10.2021  
Gebühr: 58,50 € inkl. Corona-Aufwendungen

Leitung:  
Christina Hösche (AROHA-Instruktorin)

\* Achtung – Bitte zu ALLEN Kursen  
EINE EIGENE GYMNASTIKMATTE MITBRINGEN  
UND BEREITS IN SPORTKLEIDUNG ERSCHEINEN.  
Es besteht keine Umkleidemöglichkeit.



## Hatha-Yoga

Achtsamkeit und Aufmerksamkeit mit dem eigenen Körper sowie die eigenen Grenzen erkennen und respektieren stehen im Mittelpunkt des Kurses.

In einer Hatha-Yoga-Stunde werden die Haltungen so ausgeführt, dass sich der Körper wohl und angenehm anfühlt. Der Atem darf frei und natürlich fließen.

Hatha-Yoga verbindet die körperliche, emotionale und geistige Ebene.

\*ZOOM ist ein einfach zu nutzender Videokonferenzdienst. Sie können mit Ihrem Smartphone, dem Tablet oder dem PC von zu Hause am Kurs teilnehmen.

Sie erhalten nach Anmeldung einen Link und eine kleine Anleitung von uns, so dass Sie leicht in unseren virtuellen Zoom-Raum kommen.

PRÄSENZ-  
UND ONLINEKURS\*

Sie haben die Möglichkeit, zwischen einer Teilnahme in Präsenz oder online zu entscheiden und auch jederzeit zu wechseln.

### WICKEDE / MEYLANTSTRASSE 85

Kursnummer: F212-U301  
MO 30.08.21–06.12.21 (12 Treffen)  
18:15–19:30 Uhr  
Gebühr: 73,00 €, inkl. Corona-Aufwendungen

Kursnummer: F212-U302  
MO 30.08.21–06.12.21 (12 Treffen)  
19:45–21:00 Uhr  
Gebühr: 73,00 €, inkl. Corona-Aufwendungen

*Bitte bequeme Kleidung, warme Socken, ein Kissen und eine Decke mitbringen.*

*Leitung: Nicole Tinnfeld (Yogalehrerin)*

## Qi Gong

Qi Gong ist eine Heilgymnastik nach alter chinesischer Tradition. Durch die langsam fließenden Bewegungen werden die Selbstheilungskräfte des Körpers mobilisiert. Regelmäßiges Üben lindert Alltagsbeschwerden, erhält die körperliche und geistige Beweglichkeit und führt zur inneren Harmonie. Man kann in jedem Lebensalter mit Qi Gong beginnen.



VORMITTAGS

### WICKEDE / MEYLANTSTRASSE 85

Kursnummer: F212-U303  
MO 30.08.21–06.12.21 (10 Treffen)  
11:00–12:00 Uhr  
Kein Kurs am 25.10. und 22.11.2021  
Gebühr: 49,00 €, inkl. Corona-Aufwendungen

*Leitung: Gisela Reff (Qi-Gong-Lehrerin)*

NACHMITTAGS

### WICKEDE / MEYLANTSTRASSE 85

Kursnummer: F212-U305  
MI 01.09.21–08.12.21 (10 Treffen)  
16:30–17:30 Uhr  
Kein Kurs am 27.10., 03.11. und 24.11.2021  
Gebühr: 49,00 €, inkl. Corona-Aufwendungen

*Leitung: Gisela Reff (Qi-Gong-Lehrerin)*

### WICKEDE / MEYLANTSTRASSE 85

Kursnummer: F212-U304  
DI 24.08.21–07.12.21 (12 Treffen)  
16:00–17:00 Uhr  
Kein Kurs am 28.09. und 05.10.2021  
Gebühr: 58,50 €, inkl. Corona-Aufwendungen

*Leitung: Petra Höch (Qi Gong - Lehrerin)*

\* Achtung – Bitte zu ALLEN Kursen  
EINE EIGENE GYMNASTIKMATTE MITBRINGEN  
UND BEREITS IN SPORTKLEIDUNG ERSCHEINEN.

Es besteht keine Umkleidemöglichkeit.

\* Achtung – Bitte zu ALLEN Kursen  
EINE EIGENE GYMNASTIKMATTE MITBRINGEN  
UND BEREITS IN SPORTKLEIDUNG ERSCHEINEN.

Es besteht keine Umkleidemöglichkeit.



# WIR MACHEN NOCH MEHR PROGRAMM!

Unsere Fortbildungen für Erzieher\*innen aus Tageseinrichtungen und für pädagogische Mitarbeiter\*innen im Offenen Ganztag



**JETZT INFORMIEREN!**

Das Programm finden Sie zum Download unter [www.familienbildung-do.de](http://www.familienbildung-do.de)

Oder wir schicken es Ihnen gern zu.  
Tel.: 0231 8494-404



**FORTBILDUNG UND BERUFLICHE QUALIFIZIERUNG**

# Fortbildung und Qualifizierung

Pädagogische Arbeit lebt von Ihren persönlichen und fachlichen Fähigkeiten. Dazu bieten wir Ihnen praxisnahe Fortbildungen und Qualifizierungen mit kompetenten Referentinnen und Referenten.

Unsere Ziele liegen dabei auf der Vermittlung von:

- (Religions-) Pädagogischen und Entwicklungspsychologischen Grundlagen
- Methodischem und konzeptionellem Handwerkszeug

Für pädagogische Mitarbeiter/innen in Kindertageseinrichtungen und im Offenen Ganztag haben wir separate Jahresprogramme, die wir Ihnen gerne zuschicken.

Wenn Sie Informationen wünschen oder Fragen haben, wenden Sie sich bitte an:

0231/8494-404, familienbildung@ekkdo.de.

Außerdem finden Sie unsere Programme im Internet unter [www.familienbildung-do.de](http://www.familienbildung-do.de). Dort können Sie sich selbstverständlich auch anmelden.

## Babysitter\*innenkurs für Jugendliche ab 15 Jahren

Babysitting ist eine verantwortungsvolle und spannende Aufgabe. Wer Interesse und Spaß am Umgang vor allem mit Kleinkindern hat, kann in diesem Kurs die notwendigen Kompetenzen für das Babysitting erwerben.

Angehende Babysitter\*innen erhalten theoretische und praktische Kenntnisse über Körperpflege, Wickeln, Nahrungszubereitung, Unfallverhütung, Entwicklungsschritte und passende altersgemäße Spiele.

Teilnehmende erhalten nach regelmäßiger Teilnahme und erfolgreichem Abschluss des Kurses ein Zertifikat.

Anschließend können Sie sich in die Vermittlungsdatei der Familienbüros Dortmund (Ost und West) aufnehmen lassen.

## REINOLDINUM / SCHWANENWALL 34

Kursnummer: F212-Y701

3 Treffen:

FR 29.10.2021, 16:00–19:15 Uhr

SA 30.10.2021, 10:00–14:00 Uhr

SO 31.10.2021, 10:00–14:00 Uhr

*Gebühr: 33,50 € inkl. Corona-Aufwendungen  
(Keine Gebührenermäßigung für Schülerinnen und Schüler.)*

*Leitung: Monika Reiss (staatl. anerkannte Erzieherin)*

*Weitere Informationen erhalten*

*Sie gerne bei Nina Birkner.*

*Telefon: 0231 8494-412*

*E-Mail: [nina.birkner@ekkdo.de](mailto:nina.birkner@ekkdo.de)*

## Herausforderndes Verhalten bei Kleinkindern – und wie ich reagieren kann

Kleine Kinder können ihre Bedürfnisse noch nicht aufschieben oder sich schnell an Gegebenheiten anpassen. Das führt oft zu Konflikten und Auseinandersetzungen, die sich durch verschiedenes Verhalten, z.B. in Schreien, Klammern oder Provokation äußern und uns an unsere Grenzen bringen können. An diesem Abend möchte ich anhand Ihrer mitgebrachten Fragen und Praxisbeispiele die Fragen nach Konsequenzen, den Einsatz von "Time Outs" und Strafen beleuchten und diskutieren.

### REINOLDINUM / SCHWANENWALL 34

Kursnummer: F212-Y201  
DO 19.08.21, 18:00–20:15 Uhr  
Gebühr: 8,50 €\*, inkl. Corona-Aufwendungen

Referentin:  
Dorothee Meimers (Dipl.-Heilpädagogin)

## Kinder an Entscheidungen beteiligen – Partizipation in der Betreuung

In der Betreuung von Kindern gibt es Regeln und Abläufe, die helfen den Alltag zu strukturieren, Sicherheit zu geben und eine liebevolle Betreuung zu gewährleisten. Kinder können schon an vielen Entscheidungen mitwirken und damit wichtige Erfahrungen sammeln und ihre Selbstwirksamkeit stärken. Dies ist ein entscheidender Anteil des Bildungsauftrages in der Kindertagespflege, darüber hinaus auch in der Erziehung von Kindern allgemein. Im offenen Austausch können folgende Aspekte betrachtet werden:

- mit Kindern Dialoge führen (zuhören und verstehen)
- die Kunst Fragen zu stellen
- gemeinsame Symbole finden
- gemeinsam Entscheidungen treffen lernen

### REINOLDINUM / SCHWANENWALL 34

Kursnummer: F212-Y205  
DI 05.10.21, 18:00–20:15 Uhr  
Gebühr: 8,50 €\*

Referentin: Christa Claßen (Bildungsreferentin)

\*Gebührenfrei  
für Ansprechpersonen  
der ehrenamtlichen  
Eltern-Kind-Gruppen,  
Kursleitungen und  
Tagespflegepersonen  
für Kinder

## Ängste und Sorgen von Kindern

Angst ist ein normales Gefühl und sie gehört untrennbar zur kindlichen Entwicklung. Sie ist die "Hüterin", die uns warnt und ist somit eine sehr nützliche und lebenserhaltende Emotion. Die meisten Ängste sind entwicklungsbedingt und bestehen nur eine "kurze" Zeit, da sie mit oder durch den nächsten Entwicklungsschritt überwunden und verwandelt werden. Manchmal tarnt die Angst andere Gefühle, die Kinder noch nicht so benennen können.

Angst beinhaltet aber auch Nervenkitzel und Abenteuer und fordert Kinder heraus, mit Mut neue Schritte zu wagen. Angstüberwindung bedeutet somit Entwicklung und Reifung.

Bleiben Kinder in ihrer Angst stecken, ist damit oft Hemmung, Vermeidung, Panik und Beeinträchtigung der Entwicklung oder des Alltags verbunden.

Die Grenze zwischen gesunder entwicklungsbedingter Angst und krankmachender Angst kann im Alltag oft fließend sein. Ich möchte mit Ihnen an diesem Abend die Facetten kindlicher Angst beleuchten und mit Ihnen Ansätze besprechen, wie kleine Kinder gestärkt und unterstützt werden können, um ihre Ängste auszuhalten und zu überwinden.

### REINOLDINUM / SCHWANENWALL 34

Kursnummer: F212-Y203  
DO 23.09.21, 18:00–20:15 Uhr  
Gebühr: 8,50 €\*  
Referentin:  
Dorothee Meimers (Dipl.-Heilpädagogin)

## Wenn der Tod das Leben trifft

Der Tod ist ein Teil des Lebens. Auch kleine Kinder sind damit konfrontiert, sie spüren die Traurigkeit und Unsicherheiten der Erwachsenen. Wie können wir sie gut begleiten?

An diesem Abend geht es um den Umgang mit Abschied, Tod und Trauer. Wir werden uns mit den eigenen Ängsten auseinandersetzen, uns auf die Suche nach dem Begegnen, was Hoffnung und Heilung bringen kann. Informationen zum Trauerverständnis von Kindern, Materialien und Bilderbücher zum Thema können helfen, Hemmschwellen abzubauen.

### REINOLDINUM / SCHWANENWALL 34

Kursnummer: F212-Y208  
MO 08.11.21, 18:00–21:15 Uhr  
Gebühr: 8,50 €\* inkl. Corona-Aufwendungen

Leitung: Stefanie Arndt (Dipl.-Pädagogin,  
Gemeindepädagogin)

## Spielend sprechen lernen – die Sprache als Spielzeug

Darüber sind sich alle einig: Gezielte Sprachförderung sollte bereits im U3/Ü3-Alter beginnen. Denn ein sehr wesentlicher Teil des Spracherwerbs findet bereits in diesen Jahren statt. Deshalb müssen wir auch im Tagespflegebereich diese Phase effektiv nutzen, um Spracherwerb und sprachliche Kompetenz unserer Kinder bestmöglich zu fördern. Aber wie macht man das? Natürlich möglichst ganzheitlich, spielerisch, alltagsintegriert und mit ganz viel Spaß.

Wir werden uns in diesem Kurs mit folgenden Themen beschäftigen:

- Bedeutsamkeit der Sprache
- Theorie des Spracherwerbs
- Mehrsprachigkeit und Zweitspracherwerb
- Ganzheitlicher Spracherwerb
- das Spiel mit den Lauten
- Sprachförderliche Verhaltensweisen
- Bewegungsanlässe werden zu Sprachanlässen
- Kindliche Entdeckungsreisen sprachlich anleiten und begleiten
- alltagsintegrierte Sprachspielideen
- bewährtes Sprachspiel-Portfolio für den Tagespflegealltag.

Entdecken wir mit Lust und Spaß die Sprache als unser wertvollstes Spielzeug!

### REINOLDINUM / SCHWANENWALL 34

Kursnummer: F212-Y202  
SA 25.09.21, 10:00–15:00 Uhr  
Gebühr: 21,00 €\*

Leitung: Isabel Uliczka (Sprachwissenschaftlerin, Publizistin, Lehrerin)

## Musik ist Bildung

An diesem Abend widmen wir uns verschiedenen Bereichen der musikalischen Bildung, die wir schon mit den Kleinstkindern verwirklichen können: Singen und Sprechen, Elementares Instrumentalspiel, Bewegung und Tanz. Dazu nutzen wir die unterschiedlichsten Materialien, mit denen wir Musik herstellen können, hören Kinderlieder und machen mit Instrumenten selbst mit.

### REINOLDINUM / SCHWANENWALL 34

Kursnummer: F212-Y206  
MI 03.11.21, 18:00–20:15 Uhr  
Gebühr: 10,00 €\*

Leitung: Anja Witt (Musiklehrerin)

\*Gebührenfrei  
für Ansprechpersonen  
der ehrenamtlichen  
Eltern-Kind-Gruppen,  
Kursleitungen und  
Tagespflegepersonen  
für Kinder



## Laterne, Laterne, Sonne, Mond und Sterne...

Laternen basteln – eine alte Tradition, die auch heute noch sehr beliebt ist. Wir lernen verschiedene Techniken kennen, arbeiten mit Papier, Dosen, Farben, Kleister und Co. Für jedes Alter ist etwas dabei.

### REINOLDINUM / SCHWANENWALL 34

Kursnummer: F212-Y207  
DI 14.09.21, 18:00–20:15 Uhr  
Selbst gesammelte Naturmaterialien können gerne mitgebracht werden!  
Gebühr: 8,50 €, Materialkosten von 3 € werden vor Ort eingesammelt.

Leitung: Rosel Meis (staatl. anerkt. Erzieherin)

## Advent und Weihnachten

Eine besondere Zeit liegt vor uns – es ist eine Zeit des Lichtes und der Hoffnung. Wie können wir Advent und Weihnachten auch für die Kleinsten spürbar machen? An diesem Abend werden wir ganzheitlich Geschichten erzählen und Gestaltungsmöglichkeiten ausprobieren.

### REINOLDINUM / SCHWANENWALL 34

Kursnummer: F212-Y204  
MO 15.11.21, 18:00–20:15 Uhr  
Gebühr: 8,50 €\*

Leitung: Stefanie Arndt (Dipl.-Pädagogin)

\*Gebührenfrei  
für Kindertages-  
pflegepersonen  
des Ev. Bildungswerk  
Dortmund



Online und  
kostenfrei!



Aufbaufortbildung!

Online und  
kostenfrei!

## Ich kann kochen! Praktische Ernährungsbildung mit allen Sinnen – Teil 1

Online-Einstiegsfortbildung der Sarah Wiener  
Stiftung für pädagogische Fachkräfte

Ich kann kochen!, initiiert von der Sarah Wiener Stiftung und der BARMER, qualifiziert seit 2016 pädagogische Fach- und Lehrkräfte aus Kitas, Grundschulen und außerschulischen Lernorten bundesweit in der praktischen Ernährungsbildung. Die kostenfreien Fortbildungen zum/zur Genussbotschafter\*in gibt es nun als digitales Angebot: In einem methodischen Mix aus Webinaren und interaktiven Selbstlernmodulen vermitteln erfahrene Ich kann kochen!-Trainer\*innen Grundlagen zur Entwicklung des Ernährungs- und Essverhaltens von Kindern und der sicheren und hygienischen Umsetzung pädagogisch begleiteter Kochangebote.

Nach einigen Monaten Praxiserfahrung können alle Genussbotschafter\*innen zusätzlich an der Ich kann kochen!-Aufbaufortbildung teilnehmen.

Die Fortbildungen werden ergänzt durch kostenfreie Bildungsmaterialien und einer einmaligen Starthilfe der BARMER von bis zu 500 Euro für Lebensmittel.

### ONLINE

Kursnummer: F212-Y702  
Start: DO, 23.09.21, 09:00–10:30 Uhr  
Abschluss: DO, 30.09.21, 09:00–10:30 Uhr  
(2 Treffen + Selbstlernphase)  
Anmeldeschluss: 09.09.2021

Zwischen beiden Webinaren findet die begleitete **Selbstlernphase** mit der **Küchenpraxis am eigenen Herd statt** (insgesamt 5 Stunden bei freier Zeiteinteilung) und es gibt die Möglichkeit einer **Sprechstunde**.

Die Webinare werden über die Videokonferenz-Software Zoom durchgeführt. Bitte stellen Sie sicher, dass Ihr Laptop, PC oder Tablet über Kamera und Mikrofon verfügt, damit Sie während des Webinars mit anderen Teilnehmenden interagieren können.

Leitung: Daniela Raimund, Sarah Wiener Stiftung

Anmeldung: über das **Ev. Bildungswerk Dortmund, Familienbildung**

## Ich kann kochen! Praktische Ernährungsbildung mit allen Sinnen – Teil 2

Online-Aufbaufortbildung der Sarah Wiener  
Stiftung für pädagogische Fachkräfte

Mit der Online-Aufbaufortbildung gibt es ein digitales Angebot der Initiative Ich kann kochen! für pädagogische Fach- und Lehrkräfte, die sich bereits mit der Einstiegsfortbildung zu Genussbotschafter\*innen fortgebildet haben und Inhalte von Ich kann kochen! in ihren Einrichtungen anbieten. Angeleitet von unseren erfahrenen Ich kann kochen!-Trainer\*innen, lernen die Genussbotschafter\*innen in einer Mischung aus Webinaren und interaktiven Selbstlernmodulen.

Neben neuen Küchentechniken stellt die Aufbaufortbildung den Ich kann kochen!-Praxisplaner als ein Werkzeug vor, mit dessen Hilfe pädagogische Angebote nicht nur vorbereitet und geplant, sondern auch reflektiert und dokumentiert werden können. Das Besondere: Auch bei unseren Online-Fortbildungen kommt der Griff zu Schnei-

debrett und Kochlöffel nicht zu kurz. In der eigenen Küche zuhause oder vor Ort in der Einrichtung bereiten die Teilnehmenden Gerichte zu, die sich als Zwischenmahlzeiten für Kinder eignen und als Basisrezepte vielfältig abwandeln und anpassen lassen.

### ONLINE

Kursnummer: F212-Y703  
Start: DO, 23.09.21, 17:30–19:00 Uhr  
Abschluss: DO, 30.09.21, 17:30–19:00 Uhr  
(2 Treffen + Selbstlernphase)  
Anmeldeschluss: 09.09.2021

Zwischen beiden Webinaren findet die begleitete **Selbstlernphase** mit der **Küchenpraxis am eigenen Herd statt** (insgesamt 5 Stunden bei freier Zeiteinteilung) und es gibt die Möglichkeit einer **Sprechstunde**.

Die Webinare werden über die Videokonferenz-Software Zoom durchgeführt. Bitte stellen Sie sicher, dass Ihr Laptop, PC oder Tablet über Kamera und Mikrofon verfügt, damit Sie während des Webinars mit anderen Teilnehmenden interagieren können.

Leitung: Edith Gätjen, Sarah Wiener Stiftung  
Anmeldung: über das **Ev. Bildungswerk Dortmund, Familienbildung**



## Qualifizierung zur Tagespflegeperson für Kinder

### Bildungsdokumentation

#### Basisfortbildung

Diese Pflichtfortbildung umfasst thematisch das Schreiben von Lerngeschichten und das Erstellen von Portfolios im Rahmen der Bildungsdokumentation in der Kindertagespflege.

#### REINOLDINUM / SCHWANENWALL 34

Kursnummer: F212-Y301  
SA 20.11.21–04.12.21 (2 Treffen)  
10:00–16:00 Uhr

*Gebühr: 30,00 €, \*Gebührenfrei für Kindertagespflegepersonen des Ev. Bildungswerks*

*Referentin: Christa Claßen (Bildungsreferentin)*



KOSTEN-FREI!

## Gesprächsabende Tagespflege für Kinder

Informations- und Erfahrungsaustausch für die von der Evangelischen Familienbildung qualifizierten und vermittelten Tagespflegepersonen.

#### REINOLDINUM / SCHWANENWALL 34

Kursnummer: F212-Y401  
DI 31.08.21, 18:00–20:15 Uhr

Kursnummer: F212-Y402  
MO 27.09.21, 18:00–20:15 Uhr

Kursnummer: F212-Y404  
MI 10.11.21, 18:00–20:15 Uhr

Kursnummer: F212-Y405  
DO 02.12.21, 18:00–20:15 Uhr

*Leitung: Team Kindertagespflege*

## Kindertagespflege in Großpflegestellen

#### REINOLDINUM / SCHWANENWALL 34

Kursnummer: F212-Y403  
DI 26.10.21, 18:00–20:15 Uhr

*Leitung: Team Kindertagespflege*

### Treffen der Kursleitungen und Ansprechpersonen von Eltern-Baby- und Eltern-Kind-Angeboten

Das Treffen bietet Kursleitungen und Ansprechpersonen von Eltern-Kind-Angeboten Raum und Zeit für den Austausch untereinander. Je nach Bedarf gibt es aktuelle Informationen, werden pädagogische Fragestellungen diskutiert oder neue Angebote geplant.

#### REINOLDINUM / SCHWANENWALL 34

Kursnummer: F212-Y101  
Der Termin wird noch mitgeteilt.

*Leitung: Nina Birkner (Dipl.-Pädagogin),  
Gerda Schulte-Gräve (Dipl.-Sozialpädagogin),  
Anne Hentrei-Peuschel (Dipl.-Sozialpädagogin,  
Entspannungspädagogin)*

### Austauschtreff Erziehungsthemen

Für die Gruppenarbeit mit Eltern zu Erziehungsthemen tauschen wir Erfahrungen und Methoden aus und reflektieren unsere Kursstruktur. Gleichzeitig überlegen wir, was Eltern in dieser besonderen Situation der Corona-Pandemie für eigene Themen haben werden und welche Formate wir entwickeln können.

#### REINOLDINUM / SCHWANENWALL 34

Kursnummer: F212-Y104  
Termin bitte erfragen

*Leitung:  
Gerda Schulte-Gräve  
(Dipl.-Sozialpädagogin)*

### Kursleitungstreffen Wickede

Das Treffen bietet den Kursleitenden in Wickede Möglichkeit zum Austausch und der gegenseitigen Wahrnehmung. Organisatorische und inhaltliche Fragen und Anregungen können geklärt werden.

#### WICKEDE / MEYLANTSTRASSE 85

Kursnummer: F212-Y102  
MI 25.08.21, 18:00–20:15 Uhr

*Leitung: Britta Martin (Dipl.-Pädagogin)*

### Treffen der Kursleitungen und Ansprechpersonen von Trauergruppen

Dieses Treffen ermöglicht den Kursleitungen und den Ansprechpersonen der Trauergruppen sich kennenzulernen und bietet außerdem Raum und Zeit für den Austausch untereinander. Je nach Bedarf gibt es aktuelle Informationen, organisatorische und inhaltliche Fragestellungen können diskutiert werden.

#### INNENSTADT-OST

Kursnummer: F212-Y105  
Termin stand bei Redaktionsschluss noch nicht fest, bitte erfragen!

**Ort: gezeiten – Zentrum für Hospiz-, Palliativ- und Trauerbegleitung, Arndtstr. 16, 44135 Dortmund**

*Leitung: Nina Birkner (Dipl.-Pädagogin), Birgit Steinhauer (PfarrerIn)*

### Kursleitungstreffen Kleidung – Mode – Textiles im Reinoldinum und in Huckarde

Das Treffen bietet den Kursleitungen der verschiedenen Standorte für den Bereich der Nähkurse die Möglichkeit zum Austausch.

#### REINOLDINUM / SCHWANENWALL 34

Kursnummer: F212-Y103  
DO 07.10.21, 17:30–19:00 Uhr

*Leitung: Britta Martin (Dipl.-Pädagogin)*

ALLE  
TREFFEN SIND  
KOSTENFREI!



## Unser Leitbild

### DAS SIND WIR

Das Evangelische Bildungswerk Dortmund orientiert sich mit seinen Angeboten an den Bedürfnissen und Interessen der Menschen. Wir schaffen für Erwachsene Zugänge und Angebote zu Bildung und zu Bildungsprozessen. Wir sind Teil des Fachbereiches Bildung und Begegnung des Evangelischen Kirchenkreises Dortmund in der Evangelischen Kirche von Westfalen. Er besteht aus den Arbeitsbereichen Erwachsenenbildung und Familienbildung. Beide Arbeitsbereiche nehmen den Bildungsauftrag des Trägers und der öffentlichen Förderer in gemeinsamer Verantwortung wahr. Wir sind Mitglied in den Fachverbänden der Erwachsenen- und Familienbildung.

### DAS LEITET UNS

Wir lassen uns leiten von der erfahrenen Liebe Gottes, die wir an andere Menschen weitergeben möchten. Wir wollen Menschen aller Generationen und Lebensformen, in unterschiedlichen Lebensphasen, verschiedener Herkunft und religiöser Orientierung, mit unterschiedlichem sozialem Status und Einkommen, Frauen und Männern mit Respekt und Wertschätzung begegnen.



### DAS IST UNSER BILDUNGSVERSTÄNDNIS

Erwachsenen- und Familienbildung bedeuten für uns: lebenslanges Lernen in Reflexion, Erweiterung und Vertiefung. Wir wollen, dass erworbene Bildung auf das eigene Leben und auf das Leben in Familie, Kirche und Gesellschaft bezogen und angewendet wird. Sie soll nach unserem Verständnis die persönliche Entwicklung, Teilhabe, Solidarität und Verantwortlichkeit fördern und ermöglichen.

Wir setzen an der Situation und den Erfahrungen der Menschen an. Wir möchten Menschen dort erreichen, wo sie leben. Wir gehen auf sie zu und laden sie ein. Wir achten darauf, Zugänge niederschwellig zu halten. Wir begegnen den Menschen, die unsere Angebote wahrnehmen, verbindlich und verlässlich.

Menschen lernen als Kopf- und Handwerker auf unterschiedlichen Ebenen. Deshalb bedienen wir uns einer Vielfalt an Angeboten und Methoden. Öffentlich für Bildung verantwortlich zu sein bedeutet für uns, Raum zu schaffen für Diskurs, Gespräche, Verständigung und Erfahrungsaustausch. Wir richten unsere Bildungsangebote nach ihrer sozialen, politischen und kirchlichen Bedeutung aus. Wir reagieren nicht nur auf Prozesse, sondern regen solche auch neu an.

### SO ARBEITEN WIR

Unsere Gesellschaft ist durch zunehmende Individualisierung, Pluralisierung und Differenzierung von Lebensstilen und Milieus gekennzeichnet. Zugleich wachsen Orientierungslosigkeit,

Bindungsverluste, soziale Benachteiligung und Verunsicherung sowie Überforderung in Familien und weiteren Lebensbezügen. Diesen Entwicklungen begegnen wir in Familien- und Erwachsenenbildung durch angemessene Angebote.

Uns ist dabei bewusst, dass wir nicht alle vorhandenen Zielgruppen erreichen und Themen bearbeiten können. Dennoch ist es uns wichtig, uns möglichst vielen Menschen zu öffnen und unser Angebot zu überprüfen und gegebenenfalls zu erweitern. Wir legen Wert auf die Integration der „Unterschiede“. Das bedeutet für uns konkret, dass andernorts ausgegrenzte und von Bildung ausgeschlossene Menschen bei uns einen Ort finden.

Der fachliche Austausch und die Kooperation mit anderen Organisationen sind uns besonders wichtig.

Wir haben Kontakte zu: Fachverbänden der Weiterbildung, Einrichtungen der Landeskirche, anderen Fachbereichen des Ev. Kirchenkreises, Kirchengemeinden, Synodalverband der Frauenhilfe, Finanzierungsträgern, Familienzentren und Tageseinrichtungen für Kinder, Jugendämtern und Jugendhilfeträgern, Familienbüros, Schulen, Trägern der Tagespflege und anderen Weiterbildungseinrichtungen. Die Orte, an denen unsere Angebote stattfinden, wählen und gestalten wir entsprechend den Bedürfnissen unserer Zielgruppen.

Wir setzen uns dafür ein, dass die Rahmenbedingungen für unsere Arbeit finanziell und strukturell abgesichert sind.

## Mitgliedschaften

Das Ev. Bildungswerk Dortmund ist eine nach dem Weiterbildungsgesetz NRW anerkannte und geförderte Einrichtung der Weiterbildung und Mitglied im Ev. Erwachsenenbildungswerk Westfalen und Lippe e.V. und im Ev. Familienbildungswerk Westfalen und Lippe e.V. Als solche erfüllt das Ev. Bildungswerk einen kirchlichen und einen (familien)politischen Auftrag im Sinne des WBG und des Kinder- und Jugendhilfegesetzes. Beide Arbeitsbereiche des Ev. Bildungswerkes haben im Nov. 2018 für weitere 3 Jahre das Zertifikat des Gütesiegel Weiterbildung für ein erfolgreiches Qualitätsmanagementsystem erhalten.



## Impressum

Verantwortlich:  
Katrin Köster

Redaktion:  
Katrin Köster  
Anne Hentrei-Peuschel  
Sophie Niehaus

Layout und Bildredaktion:  
Anke Sundermeier  
www.ankesundermeier.de



**AGB des Ev. Bildungswerkes Dortmund**  
*Gültig ab 01.07.2021 für alle Veranstaltungen des Ev. Bildungswerks Dortmund im Ev. Kirchenkreis Dortmund*

#### TEILNAHMEBERECHTIGUNG

An Veranstaltungen des Evangelischen Bildungswerkes Dortmund kann jede/r teilnehmen, der/die das 16. Lebensjahr erreicht hat.

#### ANMELDUNGEN

Ihre vorherige Anmeldung für jede Veranstaltung ist notwendig und gilt als verbindlich, wenn nicht im Veranstaltungstext ein anderer Hinweis gegeben ist. Sobald wir Ihre Anmeldung bestätigt haben, sind Sie zahlungspflichtig, auch wenn Sie nicht zur Veranstaltung erscheinen.

#### ANMELDUNGEN ZU VERANSTALTUNGEN DER ERWACHSENENBILDUNG

Sie können sich über [www.ev-kirche-dortmund.de](http://www.ev-kirche-dortmund.de) oder alternativ per E-Mail an [bildungswerk@ekkdo.de](mailto:bildungswerk@ekkdo.de) oder per Post anmelden.

#### LEHRGÄNGE ZUM NACHTRÄGLICHEN ERWERB VON SCHULABSCHLÜSSEN

Für die Lehrgänge zum nachträglichen Erwerb von Schulabschlüssen gelten eigene „Vertragsbedingungen“, die im Rahmen eines gesonderten Anmeldeverfahrens bekannt gemacht werden.

#### ANMELDUNGEN ZU VERANSTALTUNGEN DER FAMILIENBILDUNG

Sie können sich über [www.familienbildung-do.de](http://www.familienbildung-do.de) oder alternativ per E-Mail an [familienbildung@ekkdo.de](mailto:familienbildung@ekkdo.de) oder per Post oder telefonisch über 0231-8494-404 anmelden. Alternativ können Sie die Anmeldekarte im Programmheft benutzen.

#### ANMELDEBESTÄTIGUNG – TEILNAHMEZUSAGE

Sie erhalten bei Online-Anmeldungen eine automatische Sendebestätigung. Anschließend erhalten Sie von uns zeitnah eine Anmeldebestätigung (Vertragsabschluss).

Unsere Teilnahmezusage darf von uns von persönlichen und/oder sachlichen Voraussetzungen abhängig gemacht werden.

Die Veranstaltung findet wie im Programm angekündigt statt. Sie erhalten von uns eine Nachricht, wenn die Veranstaltung nicht stattfindet oder bereits belegt ist. Bei Fortbildungen für Mitarbeitende in Tageseinrichtungen für Kinder und im Offenen Ganztags erhalten Sie

nach Eingang Ihrer schriftlichen Anmeldung eine Anmeldebestätigung zur Vorlage bei Ihrem Arbeitgeber.

#### ABMELDUNG – RÜCKTRITT – KÜNDIGUNG

Wenn Sie trotz Anmeldung an einer Veranstaltung aus wichtigem Grund (z.B. bei einer schweren Erkrankung, organisatorische Änderungen durch das Ev. Bildungswerk Dortmund) nicht teilnehmen können, melden Sie sich bitte rechtzeitig vor Kursbeginn bzw. unverzüglich ab.

Die Abmeldung/der Rücktritt muss schriftlich per E-Mail, Fax oder Brief mit Nachweis des wichtigen Grundes an das Ev. Bildungswerk Dortmund erfolgen.

Bei Abmeldung/Rücktritt 14 Tage nach Versand der Anmeldebestätigung erheben wir 5,00 € Stornogebühr. Wenn Sie bereits Kursteilnehmer\*in sind und den Folgekurs gebucht haben, entfällt bei einer Abmeldung bis 8 Tage vor Kursbeginn die Stornogebühr.

Trifft Ihre Abmeldung weniger als 8 Tage vor Kursbeginn bei uns ein, ist die gesamte Kursgebühr – einschließlich aller im Programm angegebenen Zusatzkosten – fällig.

Ist bei der Veranstaltung ein Anmeldeschluss angegeben, dann ist nach dem Anmeldeschluss eine gebührenfreie Abmeldung nicht möglich.

Ausnahme:

der Kursplatz kann aus einer Warteliste belegt werden oder es nimmt eine von Ihnen benannte Ersatzperson teil.

Es wird ein gesetzliches Widerrufsrecht eingeräumt. Die Widerrufsfrist beträgt 14 Tage und beginnt mit Erhalt der Widerrufsbelehrung, jedoch nicht vor Vertragsabschluss. Zur Wahrung der Frist genügt die rechtzeitige Absendung des Widerrufs. Der Widerruf kann ohne Angaben von Gründen erfolgen.

#### ABSAGE

Muss eine Veranstaltung aus Gründen, die vom Ev. Bildungswerk Dortmund nicht zu vertreten sind (z.B. Ausfall einer Kursleitung), abgesagt werden, erstatten wir bereits gezahlte Teilnahmegebühren in voller Höhe. Bei bereits teilweise stattgefundenen Veranstaltungen erstatten wir anteilig die noch nicht durchgeführten Leistungen.

#### TEILNEHMER\*INNENZAHL

##### – DURCHFÜHRUNG DER VERANSTALTUNGEN

Wenn es nicht anders veröffentlicht ist, finden die Veranstaltungen statt, wenn mindestens 10 Personen angemeldet sind. In besonderen Fällen (z.B. besondere Bildungsziele, besondere Teilnehmer\*innengruppen)

kann das Ev. Bildungswerk Dortmund von der genannten Mindestteilnehmer\*innenzahl 10 abweichen.

#### ONLINE VERANSTALTUNGEN

Der Zugangslink zu einer Online-Veranstaltung wird Ihnen rechtzeitig vor Veranstaltungsbeginn per E-Mail zugeschickt. Dieser Link darf nicht weitergegeben werden. Eine Bereitschaft zur Teilnahme mit Klarnamen (offizieller Vor- und Zuname) ist erforderlich. Mitschnitte der Veranstaltung sind untersagt. Screenshots werden gegebenenfalls zur gesetzlichen Nachweispflicht von der Kursleitung aufgenommen. Beachten Sie bitte dazu auch die Datenschutzzinformationen für digitale Veranstaltungen weiter unten.

#### TEILNAHMEGEBÜHREN

Die Teilnahmegebühr entnehmen Sie bitte unserer Veröffentlichung im Programmheft oder der Homepage. Über die Teilnahmegebühr erhalten Sie vor Kursbeginn eine Rechnung. Diese Rechnung ist 10 Tage nach Kursbeginn fällig. Auf Antrag kann vor Kursbeginn eine Ratenzahlung bei Teilnahmegebühren über 75,00 € vereinbart werden. Die letzte Rate wird spätestens einen Monat vor Ablauf des Kurses fällig.

Die Anmeldung verpflichtet – unabhängig von der tatsächlichen Teilnahme – zur Zahlung der Teilnahmegebühr in veröffentlichter Höhe.

Eine Materialumlage ist bei einzelnen Veranstaltungen gesondert ausgewiesen.

Bei beruflichen Fortbildungen und Qualifizierungen sind Bewirtungskosten in die Gebühr einkalkuliert. Bei Erhöhung der Kosten nach Drucklegung behalten wir uns eine Gebührenänderung vor.

#### GEBÜHRENERMÄSSIGUNG

##### (Nur für Veranstaltungen der Familienbildung)

Für nicht in Anspruch genommene Kursstunden erfolgt kein Gebührenerlass.

**Dortmund-Pass-Inhaber\*innen:** erhalten bei Vorlage des Dortmund-Passes 50% Ermäßigung (max. 23,00 Euro) auf alle Veranstaltungen, deren Kursgebühr 7,- Euro oder mehr beträgt. Dies gilt vorbehaltlich der Bewilligung der Richtlinien über die Gewährung von Zuschüssen zur Sicherung des Zugangs von sozial benachteiligten Familien und Kindern durch das Land NRW. (Weitere Infos dazu finden Sie auf Seite 12)

**Schüler\*innen und Student\*innen:** erhalten bei Vorlage des aktuellen Schüler\*innen- oder Studierendenausweises 25% Ermäßigung, max. 12,00 Euro, auf alle Kurse und Veranstaltungen mit einer Teilnahmegebühr ab 7,00 Euro.

Die Gebührenermäßigung muss spätestens 10 Tage vor Kursbeginn beantragt werden.

#### TEILNAHMEBESCHEINIGUNGEN

Auf Wunsch hin erstellt das Evangelische Bildungswerk nach Beendigung der Veranstaltung eine Teilnahmebescheinigung; bei beruflichen Qualifizierungen erhalten Sie bei erfolgreicher Teilnahme grundsätzlich eine Teilnahmebescheinigung.

#### DATENSCHUTZ

Die Verarbeitung personenbezogener Daten der Teilnehmer\*innen findet unter Beachtung des EKD-Datenschutzgesetzes (DSG-EKD 2018) und der sonstigen relevanten gesetzlichen Vorschriften statt.

Die bei der Anmeldung erhobenen personenbezogenen Daten werden zur Durchführung vorvertraglicher Maßnahmen und zur Vertragserfüllung (§ 6 Nr. 5 DSGVO 2018) verwendet. Ohne diese Angaben kann kein Vertrag geschlossen werden.

Für die Abfrage der Kontaktdaten (Telefon-Nr., E-Mail) liegt ein berechtigtes Interesse (§ 6 Nr. 8 DSGVO 2018) vor, damit wir Sie bei Veranstaltungsänderungen unmittelbar kontaktieren können. Liegen uns diese Daten nicht vor, so können wir Sie ggf. nicht rechtzeitig über wichtige Änderungen informieren.

Sämtliche von Ihnen bereitgestellte Daten werden elektronisch erfasst, verarbeitet und gespeichert. Die Daten sind für die Veranstaltungsdurchführung und -abwicklung in Datenbanken und Anwendungen gespeichert. Zugriff haben lediglich in den Prozess involvierten Mitarbeiter\*innen, Dozent\*innen und unsere IT-Abteilung. Die Nichtangabe von freiwilligen Daten hat keine Auswirkungen.

Unsere Veranstaltungen werden öffentlich gefördert.

Für die Inanspruchnahme der Förderung ist die Erhebung von Daten über Teilnehmer\*innenlisten mit Pflichtangaben für die fördernde Stelle notwendig. Die Teilnehmer\*innenlisten müssen im Original unterschrieben werden, hierdurch lässt sich eine Einsicht in die Daten der Teilnehmer\*innen nicht verhindern. Diese Teilnehmer\*innenlisten müssen für die Auszahlung der Zuschüsse an die öffentliche Stelle, z. B. die Bezirksregierung weitergeleitet werden.

Eine Löschung der Daten erfolgt unter Berücksichtigung der aktuell gesetzlichen Aufbewahrungsfristen, nach Ablauf der Frist stets zu Anfang des Folgejahres. Hat der\*die Teilnehmer\*in in der Verwendung der jeweiligen Bestands- und Kontaktdaten für die Zusendung von aktuellen Informationen zu Veranstaltungen zugestimmt, bleiben diese Daten im Verteiler.

Diese Einwilligung kann jederzeit per Mail an [bildungswerk@ekkdo.de](mailto:bildungswerk@ekkdo.de) widerrufen werden.

weiter siehe nächste Seite

**DATENSCHUTZ / DIGITALE VERANSTALTUNGEN:**

Alle digitalen Angebote des Ev. Bildungswerkes Dortmund werden über die Server der Firma Connect4Video abgewickelt.

Connect4Video (C4V) pflegt ein Datenschutzmanagementsystem und erfüllt die Vorgaben der DSGVO und des Bundesdatenschutzgesetzes (BDSG).

C4V kann Auftragsverarbeitungsverträge (AVV) mit den Kund\*innen abschließen. So ist C4V der Ansprechpartner in Sachen Datenschutz und stellt die Interessen der Kunde\*innen über eigene AVVs mit den Unter-Auftragsverarbeitern sicher.

C4V unterwirft sich gemäß § 30 Absatz 5 Satz 3 Kirchengesetz über den Datenschutz der Evangelischen Kirche in Deutschland (EKD-Datenschutzgesetz) der kirchlichen Datenschutzaufsicht.

Im Zusammenspiel mit den Servern, die von C4V in Deutschland, Österreich und der Schweiz gehostet werden, gilt:

- Medienströme der Meetings (Audio, Video, Bildschirmhalte, in-meeting Chat) werden nur auf den C4V-Servern verarbeitet.
- Metadaten der Nutzer\*innen und der Meetings werden in der Zoom Infrastruktur verarbeitet. Diese Daten sind:  
Host, Meeting ID, Meetingtitel, Hashcode des Meetingpassworts, Meetingeinstellungen, tatsächliche Startzeit, tatsächliche Endzeit, geplante Zeit, geplante Dauer, Zeitzone des Hosts, tatsächliche Meetingdauer, Teilnehmer\*innenanzahl, Teilnehmer\*innenliste, E-Mail-Adressen der Teilnehmer\*innen (sofern registrierte Teilnehmer\*in), Einwahlnummern, IP Adressen der Teilnehmer\*innen, Einstellungen für wiederkehrende Meetings (Typ und Dauer)

Chatdaten werden in der Zoom Infrastruktur verarbeitet.

Zoom ist eine US-Firma. Die EU Kommission hat mit Beschluss vom 12.07.2016 entschieden, dass unter den Regelungen des EU-US Privacy Shield ein angemessenes Datenschutzniveau für Datenübermittlungen in die USA besteht. Zoom ist registrierter aktiver Privacy-Shield-Teilnehmer und erfüllt (siehe Webseite [zoom.us/gdpr](https://zoom.us/gdpr)) die Bestimmungen der EU-DSGVO.

Hier können Sie die Datenschutzbestimmungen von Zoom einsehen: <https://zoom.us/de-de/privacy.html>  
Die ausführliche Datenschutzerklärung von Connect4Video finden Sie auf: <https://www.ev-kirche-dortmund.de/lernen/familienbildung.html> bzw. direkt: <https://bit.ly/3gH3kxB>

**URHEBERSCHUTZ**

Fotografieren, Filmen und Aufnahmen auf Tonträger in den Veranstaltungen sind grundsätzlich nicht gestattet. Evtl. ausgeteiltes Lehrmaterial darf ohne zuvor erteilte Genehmigung des Ev. Bildungswerkes Dortmund nicht vervielfältigt oder gewerblich genutzt werden.

**HAFTUNG**

Das Evangelische Bildungswerk Dortmund haftet nicht für Schäden, die durch Unfälle und/oder Verlust oder Diebstahl von in ihren Räumen eingebrachten Sachen, insbesondere Garderobe oder Wertgegenstände, entstehen.

Bei von dem Ev. Bildungswerk Dortmund zu vertretenden Schäden, gleich aus welchem Rechtsgrund, haftet dieses nur bei Vorsatz und grober Fahrlässigkeit. Dies gilt nicht für Schäden an Leben, Körper oder Gesundheit sowie wenn das Ev. Bildungswerk Dortmund schuldhaft Rechte der Teilnehmer\*in bzw. Vertragspartner\*in verletzt, die dieser nach Inhalt und Zweck des Vertrages gerade zu gewähren sind oder deren Erfüllung die ordnungsgemäße Durchführung des Vertrags überhaupt erst ermöglichen und auf deren Einhaltung die Vertragspartner\*in oder Teilnehmer\*in regelmäßig vertraut (Kardinalspflichten).

**SCHLUSSBESTIMMUNGEN**

Ansprüche gegen das Ev. Bildungswerk Dortmund sind nicht abtretbar.

Sollten einzelne Bestimmungen dieser AGB ganz oder teilweise nichtig sein, wird hierdurch die Wirksamkeit der übrigen Vertragsbestandteile nicht berührt.

Diese AGB treten mit Wirkung zum 01.07.2021 in Kraft. Alle früheren AGB verlieren damit ihre Gültigkeit.

**WIDERRUFSBELEHRUNG:**

Sie haben das Recht, binnen der gesetzlichen Frist von 14 Tagen (ab dem Tag des Vertragschluss) ohne Angabe von Gründen Ihren Anmeldevertrag zu widerrufen.

Um Ihr Widerrufsrecht auszuüben, müssen Sie uns über Ihren Entschluss, diesen Vertrag zu widerrufen, schriftlich (per Post, Fax, E-Mail) informieren. Zur Wahrung der Widerrufsfrist reicht es aus, dass Sie die Mitteilung über die Ausübung des Widerrufsrechts vor Ablauf der Widerrufsfrist absenden.

Anmeldekarte

Name, Vorname: \_\_\_\_\_

Straße und Hausnr: \_\_\_\_\_

PLZ, Ort: \_\_\_\_\_

Telefon privat: \_\_\_\_\_

Telefon mobil: \_\_\_\_\_

E-Mail: \_\_\_\_\_

Geburtsjahr: \_\_\_\_\_

**FÜR FOLGENDE VERANSTALTUNG(EN) MELDE ICH MICH VERBINDLICH AN:**

Kursnr: \_\_\_\_\_ Kurstitel: \_\_\_\_\_

Kursnr: \_\_\_\_\_ Kurstitel: \_\_\_\_\_

Kursnr: \_\_\_\_\_ Kurstitel: \_\_\_\_\_

**BEI ELTERN-KIND-ANGEBOTEN:**

Vorname u. Geb.-Datum des Kindes/der Kinder

Kind 1: \_\_\_\_\_ geb am: \_\_\_\_\_ Kursnr: \_\_\_\_\_

Kind 2: \_\_\_\_\_ geb am: \_\_\_\_\_ Kursnr: \_\_\_\_\_

*(Ermäßigungen bitte bis 10 Tage vor Kursbeginn persönlich im Büro beantragen)*

Ich erkläre mich mit den AGB des Ev. Bildungswerk Dortmund einverstanden.\*

Bitte schicken Sie mir das Programm des Ev. Bildungswerkes Dortmund per Post. \*\*

Das Ev. Bildungswerk Dortmund unterliegt dem EKD Datenschutzgesetz (DSG-EKD 2018) und geht vertrauensvoll mit Ihren Daten um. Nähere Informationen finden Sie auf Seite 113/114.

Auf mein Widerrufsrecht bin ich hingewiesen worden (Seite 114).

\* für eine Anmeldung erforderlich

\*\* Ich kann meine Einwilligung per Post oder E-Mail widerrufen.

Ort, Datum: \_\_\_\_\_

Unterschrift: \_\_\_\_\_

**EINE ANMELDEBESTÄTIGUNG ERFOLGT NICHT!**

Anmeldung abgeben oder in einem frankierten Briefumschlag an: Ev. Bildungswerk Dortmund, Schwanenwall 34 - 44135 Dortmund



Das Evangelische Bildungswerk Dortmund ist ein zuverlässiger und kompetenter Partner und Anbieter von Bildungsveranstaltungen und Kursen in Dortmund, Lünen und Selm in den folgenden Bereichen:

## ERWACHSENENBILDUNG

- (inter)religiöser Dialog
- Sprach-, Schul- und Integrationskurse  
u. a. für Menschen mit Migrations- und Fluchtgeschichte
- Qualifizierungen für das Ehrenamt
- Kulturelle Bildung
- Begleitung von Frauen- und Gemeindegruppen

## FAMILIENBILDUNG

- Angebote in Familienzentren
- Eltern-Kind-Angebote
- Kochen und Kulinarisches
- Gesundheit und Bewegung
- (religions-)pädagogische Fortbildungen

## KINDERTAGESPFLEGE

- Qualifizierung zur Tagesmutter / zum Tagesvater
- Vermittlung von Betreuungsplätzen bei Tagespflegepersonen  
im Großraum Dortmund
- Fortbildungen für Tagesmütter / Tagesväter
- Großpflegestellen in der Innenstadt und in Vororten



**eBDo**  
Evangelisches Bildungswerk  
Dortmund

Evangelischer  
Kirchenkreis  
**Dortmund**  
EVANGELISCHE KIRCHE IN  
DORTMUND-LÜNEN-SELM

Ev. Bildungswerk Dortmund  
Reinoldinum  
Schwanenwall 34  
44135 Dortmund

Telefon: 0231 84 94 401  
Fax: 0231 84 94 406

[www.ev-kirche-dortmund.de](http://www.ev-kirche-dortmund.de)

